

わき社協だより

2023
4/15

Vol.157

編集発行：社会福祉法人 和木町社会福祉協議会
〒7740-0061 山口県玖珂郡和木町和木2-15-22
Tel：0827-52-8644 Fax：0827-53-2822
E-mail：wakisha@mx52.tiki.ne.jp
<http://wakisha.jp/>

◎印刷：有限会社 広瀬印刷

「令和5年度和木町福祉まつり」、今年は開催
します！詳細は7ページへ…

クローバーの手づくりパン定期販売

日時 5月10日(水)・7月12日(水)
15:00～15:30
場所 和木町総合福祉会館1階ロビー
※福祉まつり(6/3)にも出店します!!

6月は
お休みです。

相談ごとは…

なにか困ったことが
あれば右記まで。

■毎週水・金曜日
9:00～16:00
☎52-1616
お気軽にご相談ください。



入学式

～和木小学校～

4月11日(火)、和木小学校で
入学式が行われました。今年
は65名の新一年生。みんな仲良
く、たくさんのお友達を作っ
てほしいと思います。

子ども食堂わきっちゃん

日時：5月27日、6月17日、7月15日
(毎月第三土曜日11時30分～12時受付)
場所：安禅寺(和木1-6-18)
参加費：子ども無料、保護者 300円
その他：子ども15名(当日受付も可能ですが、準備のため
3日前までに事前申し込みをお願いします。)
問合せ：わきっちゃん事務局(☎0990-7136-8957)



入園式

～和木こども園～

4月12日(水)、和木こども園
で入園式が行われました。た
くさんの遊びが詰まったこの
和木こども園。入園児54名がた
くさんの遊びのびと育って
いく姿が楽しみです。

子育てサロン たんぽぽ

たくさんの方の参加を
お待ちしております

●5月17日、6月21日、7月19日(10:00～11:30)
●和木2丁目第3集会所
●会費 100円(1家族)





令和4年度 赤い羽根共同募金運動のご報告



令和4年度 共同募金(最終実績額)

(単位:円)

募金区分	目標額	実績額	達成率(%)
A 募金	480,000	480,000	100.0
B 募金	1,660,000	1,739,095	104.8
C 募金	160,000	146,000	91.3
合計	2,300,000	2,365,095	102.8

(単位:円)

募金区分(方法別)	目標額	実績額	達成率(%)
戸別募金	1,370,000	1,469,280	107.2
法人募金	390,000	364,720	93.5
街頭募金	60,000	34,718	57.9
職域募金	120,000	90,000	75.0
箱募金	110,000	120,987	110.0
イベント	-	32,000	-
興業その他	250,000	253,390	101.4
合計	2,300,000	2,365,095	102.8

昨年10月1日より始めました赤い羽根共同募金運動(12月1日からの歳末たすけあい募金を含む)も、3月31日をもって終了いたしました。

皆さんからよせられた、たくさんのあたたかいご支援とご協力、ほんとうにありがとうございました。この善意の募金は、地域福祉、在宅福祉サービス推進などに活用させていただきます。ここにご報告を兼ね、厚くお礼申し上げます。

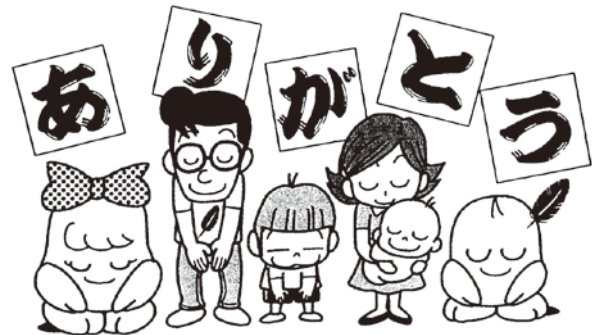

法人募金(個人商店含)

☆は募金百貨店

(単位:円)

※ 募金箱設置場所	法人・個人商店名	募金額	法人・個人商店名	募金額	法人・個人商店名	募金額
ENEOS(株)麻里布製油所	三井化学(株)	40,000	おおたけ(株)	5,000	ますい写真場	3,000
三井化学(株)岩国大竹工場	ENEOS(株)	20,000	(株)サントーコー	5,000	村田商店	3,000
蜂ヶ峯総合公園	JA山口県和木支所	10,000	(株)太昭組	5,000	和木生花店	3,000
わきあいあい苑	安禅寺	10,000	大陽日酸ガスエネルギー(株) 中国支社山口支店	5,000	ゴルフクリニック	2,000
和木ゴルフ倶楽部	(有)大竹市民葬祭	5,000	(有)田中興業	5,000	(有)金剛自動車	2,000
木村医院	(有)大竹葬儀社	10,000	桧山事務器(株)	5,000	セブンイレブン岩国和木3丁目店	2,000
中村クリニック	(株)桐田商会	10,000	(有)広瀬印刷	5,000	田中機器商会	2,000
悠デンタルクリニック	(有)くにきよ園芸	5,000	藤田工業(株)	5,000	中華食堂 和木	2,000
玉川	ENEOSゴルフサービス(株)	10,000	(株)ミユキエンジ	5,000	手づくり雑貨 とことこ	2,000
居酒屋 恵美	浄蓮寺	10,000	和木不動産	5,000	鉄ばん屋 じゅう兵衛	2,000
鉄ばん屋 じゅう兵衛	(株)ダイワ	10,000	居酒屋 恵美	3,000	(株)山口銀行	2,000
(株)丸久和木店	玉川	10,000	海井医科器械(株)	3,000	(有)和木交通	2,000
セブンイレブン岩国和木3丁目店	(株)田宮事務器	10,000	(株)大田商店	3,000		
和木町役場	(株)中村装業	10,000	(有)カシヤマ総合保険	3,000	☆コカ・コーラウエスト(株)	17,812
和木町文化会館	(株)ベルコ東山口	1,000	関西保温工業(株)	3,000	☆(一社)和木町地域振興協会	3,600
和木町総合コミュニティセンター	ミートセンター杉本畜産(株)	10,000	木村医院	10,000	☆(株)丸久	286
和木町体育センター	養専寺	10,000	(株)サントク	3,000	☆コープやまぐち	520
和木町公民館瀬田分館	与田リース(株)	10,000	(株)ジュエル森脇	3,000		
和木町社会福祉協議会	(株)和木商事	10,000	竹野海苔(株)	3,000	エコランド(株)(UMOプロジェクト)	612
Bee+	(株)高倉鉄工所	7,000	(株)津元商店	3,000	Yahoo!ネット募金	890
20箇所 募金総額 71,035円	(有)トップ	6,000	(株)ぬまご	3,000	60社 募金総額 364,720	



和木小学校



和木中学校

愛の募金

和木小学校・中学校の児童・生徒達が、募金活動を実施し、届けてくれました。こうした心あたたまる活動にご協力してくれました、児童・生徒の皆さんに、厚くお礼申し上げます。ありがとうございました。

その他

募金区分	内 訳	募金額
街頭募金	和木駅・丸久和木店前	34,718
	小 計	34,718
職域募金	三井化学労働組合	50,000
	ENEOS労働組合	5,000
	岩国地区消防組合	30,000
	和木町職員労働組合	5,000
	小 計	90,000
箱 募 金	和木小学校	20,973
	和木中学校	213
	老人クラブ連合会	61,893
	その他個人・団体	37,908
	小 計	120,987
興 行 其 他	バッジ、クオカード	174,500
	募金箱設置	71,035
	団体寄付	
	個人寄付	7,847
	イベント(ガチャガチャ)	32,000
	預金利息	8
	小 計	285,390
合 計		531,095

※ガチャガチャ募金におきましては、蜂ヶ峯総合公園管理棟およびBee+ (ビープラス) 交流棟への設置のご協力、誠にありがとうございました。

共同募金配分先のしくみ

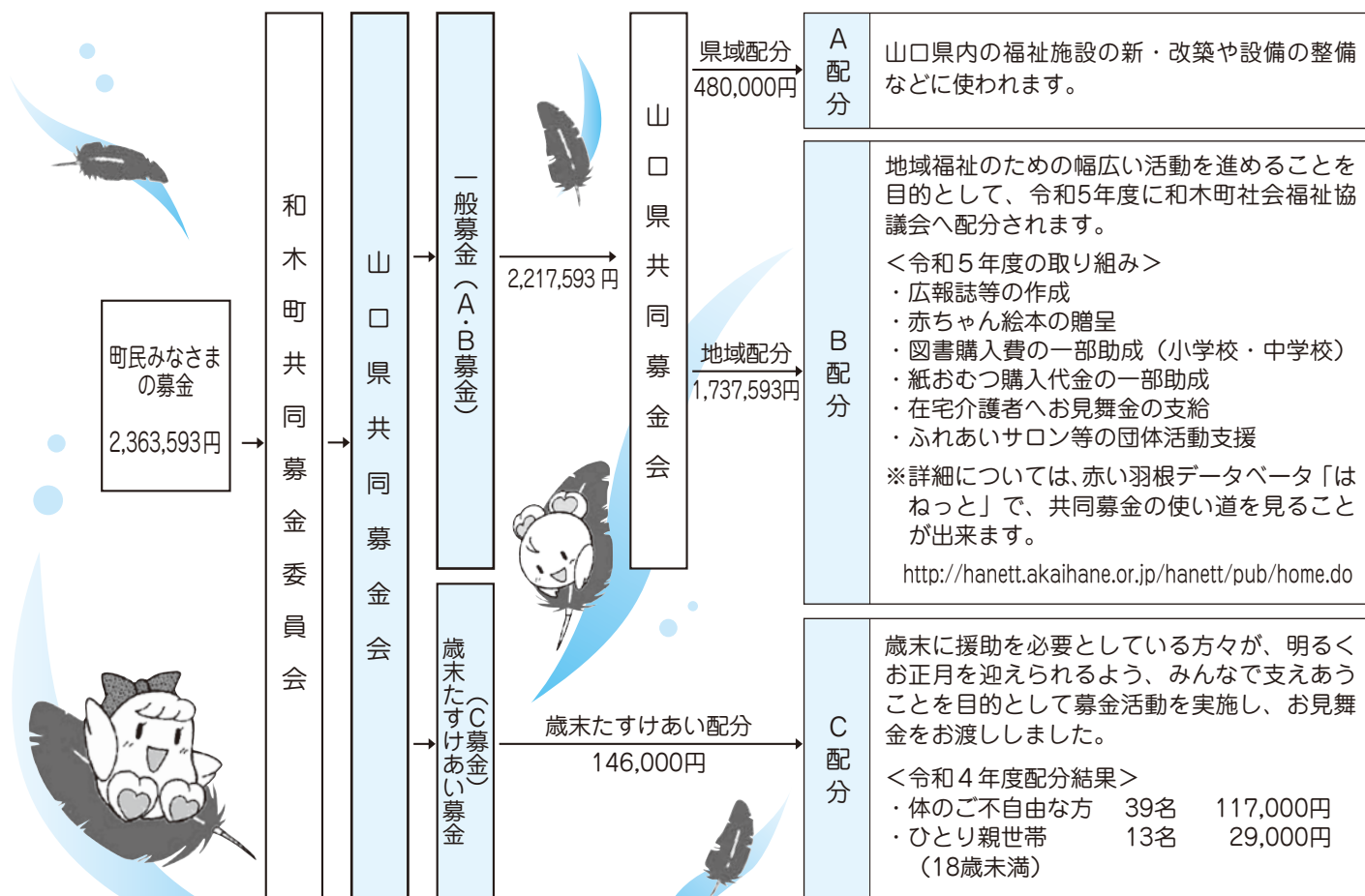



社協会員加入ありがとうございます!

～ 社協はだれもが安心して暮らせる町づくりをすすめます ～

5月から実施してきました社協会員募集は、皆さんからの温かいご理解・ご協力をいただき、大きな成果をおさめることができました。

皆さんからお寄せいただいた会費は、地域に根ざしたあたたかい福祉活動の展開を図るために、社協の貴重な自主財源とし、社協が取り組む地域福祉活動、高齢者・障害者等のための福祉活動に、有効に活用させていただくとともに、各地域で実施する福祉活動の資金として還元していきます。今後とも変わらぬご支援とご協力をお願い申し上げます。ありがとうございました。

尚、会員募集にご尽力くださいました各地区の福祉員さんに、厚くお礼申し上げます。

令和4年度社協会費

総額 **1,813,200円**

一般会費(1,538世帯) 1,293,200円

法人会費(66社) 520,000円

令和4年度会費状況

地区	特別賛助	特別	準特別	一般	加入合計	金額(円)	地区	特別賛助	特別	準特別	一般	加入合計	金額(円)	
関ヶ浜1		12	24	4	40	50,400	中組			8	43	24	75	73,400
関ヶ浜2		4	49	38	91	79,800	山の手				6	59	65	41,400
緑ヶ丘		2	13	32	47	36,200	曙		2	16	47	65	48,200	
大谷			10		10	10,000	三井化学 和木社宅				1	1	1	600
瀬田1丁目		5	28	43	76	63,800	中開		10	38	47	95	86,200	
瀬田2地区		5	52	82	139	111,200	加賀開		3	28	50	81	64,000	
つつじヶ丘		4	11	99	114	78,400	上灰場		10	14	51	75	64,600	
蜂ヶ峯				69	69	41,400	中灰場		12	24	34	70	68,400	
上組		14	44	64	122	110,400	沖灰場		4	19	71	94	69,600	
前組		8	25	37	70	63,200	新地		1	19	72	92	64,200	
背戸場	1	4	10	4	19	30,400								
下組		13	6	9	28	37,400	合計	1	121	479	937	1,538	1,293,200	

令和4年度社協法人会員(個人商店含)

No	法人・個人商店名	金額	No	法人・個人商店名	金額	No	法人・個人商店名	金額
1	三井化学株	80,000	24	(株)和木商事	10,000	47	(有)ケンシン電装	2,000
2	ENEOS株	80,000	25	JA山口県和木支所	10,000	48	(株)河内設備	2,000
3	安禅寺	10,000	26	ENEOSゴルフサービス(株)	6,000	49	松陰塾 和木校	2,000
4	おおたけ株	10,000	27	竹の子の里(株)	6,000	50	(有)金剛自動車	2,000
5	(有)大竹市民葬祭	10,000	28	(有)田中興業	6,000	51	(株)サントーコー	2,000
6	(有)大竹葬儀社	10,000	29	(有)トップ	6,000	52	山陽印刷(株)	2,000
7	関西保温工業(株)	10,000	30	松山事務器(株)	6,000	53	セブイレブン岩国和木3丁目店	2,000
8	木村医院	10,000	31	(有)カシヤマ総合保険	5,000	54	(株)太昭組	2,000
9	清水建設	10,000	32	(株)サントク	3,000	55	田中機器商会	2,000
10	浄蓮寺	10,000	33	(株)ジュエル森脇	5,000	56	中華食堂 和木	2,000
11	(株)タイヤ	10,000	34	(有)誠和電気計装	5,000	57	(株)津元商店	2,000
12	(株)高倉鉄工所	10,000	35	大瀬日職エネルギー株式会社 山口支店	5,000	58	手づくり雑貨とこ・とこ	2,000
13	竹野海苔(株)	10,000	36	藤田工業(株)	5,000	59	鉄ばん屋 じゅう兵衛	2,000
14	玉川	10,000	37	(株)大田商店	4,000	60	(株)ぬまご	2,000
15	(株)田宮事務器	10,000	38	(有)くにきよ園芸	4,000	61	(株)不二ビルサービス	2,000
16	中村クリニック	10,000	39	和木不動産	4,000	62	(株)丸久和木店	2,000
17	(株)中村装業	10,000	40	ISエンジニアリング(株)岩国営業所	4,000	63	(株)ミユキエンジ	2,000
18	(有)ノズエパソコン	10,000	41	居酒屋 恵美	3,000	64	(株)山口銀行	2,000
19	(有)広瀬印刷	10,000	42	村田商店	3,000	65	悠デンタルクリニック	2,000
20	(株)ベルコ東山口	10,000	43	和木生花店	3,000	66	(有)和木交通	2,000
21	ミートセンター-杉本畜産(株)	10,000	44	ますい写場	3,000			
22	養専寺	10,000	45	海井医科器械(株)	2,000			
23	与田リース(株)	10,000	46	(株)桐田商会	2,000	合計		520,000

社協法人会員(個人商店含)の皆さん
皆さんには、和木町社会福祉協議会の法人会員(個人商店含)として、地域福祉にご理解とご支援を賜り、誠にありがとうございます。



福祉の町づくり

社協会員募集

(お願い)



社会福祉法人

和木町社会福祉協議会

和木町和木2丁目15-22

☎52-8644

町社会福祉協議会は、福祉の向上・充実に努め、住みよい町づくりを目指します。福祉の推進は、みんながふれあい、おもいやりを持って、お互い助け合い、協力する心が大切です。ご協力いただく会費は、福祉をおし進める大切な財源です。

町民のみな様の温かいご理解、ご協力をお願いします。

■会員の種別と会費（年間）

種 別	会 費	要 領
一 般 会 員	1口 600 円	初めての方も、ぜひご加入ください。何口でも結構です。
準 特 別 会 員	1口 1,000 円	現在多くの人に、ご賛同を得ております。何口でも結構です。
特 別 会 員	1口 2,000 円	
特別賛助会員	1口 10,000 円	さらに積極的に、ご援助いただける方です。よろしくお願いします。
法 人 会 員	1口 2,000 円	何口でも結構です。会社、商店の温かいご協力をお願いします。

●会費の額は昨年度と同額です。

※今年も社協会員を募集いたします。

地区福祉員さんがお伺いいたしますので、皆様のご理解・ご協力、
よろしくお願いします！

こんな事業を行なっています。



地域活動支援センター
の管理・運営



赤ちゃん絵本
贈呈



給食サービス事業の
実施



共同募金運動・歳末
たすけあい運動の推進



ふれあいいきいき
サロンの支援

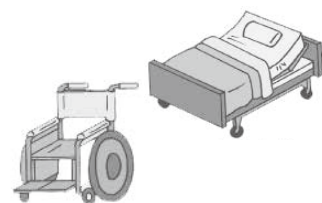

ベット・車イスの
貸出し

社協では、こんなことをしています

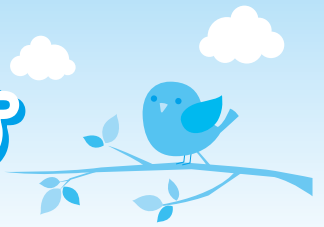

ふれあい・いきいきサロン助成

- サービス内容
自宅に引きこもりがちな高齢者のふれあい会食、レクリエーション等の活動に助成する。
- 対象者 高齢者
- 実施日 月1回以上
- 利用者負担金 個人負担原則
- 備考
年間3万円、現在町内16箇所



子育てサロン助成

- サービス内容
子育て家庭の親子同士が子育てについての情報交換をしたり、悩みを分かち合ったり、また自由遊びを中心とした親子のふれあい遊びの場となる活動への助成。
- 対象者
0歳～未就学のお子様と、その保護者
- 実施日 月1回以上
- 利用者負担金 個人負担原則
- 備考
年間3万円、現在町内1箇所



地域福祉権利擁護事業

- サービスの内容
福祉サービス利用、お金の出し入れ、毎日の暮らしの事務手続き、重要書類や印鑑の預かりなどの手伝い等、日常生活上の判断が十分できない方々や日常生活に不安のある方々が、地域で安心して生活できるように支援する。
- 対象者
身のまわりの事が十分できなかつたり、日常生活に必要なお金の管理に不安を抱えておられる方
- 実施日 随時
- 利用者負担金 相談は無料
支援計画作成・契約後有料1回（1時間程度）
=1,870円
- 備考
<サービス利用までの流れ>
社協へ相談 → 社協の専門員が訪問 → 支援計画の作成 → 契約 → 援助の開始

災害見舞金及び特別援護資金の支給（共同募金会）

- サービスの内容
風水害、火災、その他の自然災害により死亡された方および住家を流失全壊または全焼した世帯に対して、見舞金を交付する。
- 対象者
風水害、火災、その他の自然災害により死亡された方及び下記の備考欄に該当する世帯
- 実施日
災害が発生した時、災害が発生して死亡したとき
- 利用者負担金 なし
- 備考
見舞金
死亡者…1人につき10,000円
全焼、全壊、全損、流失…1世帯につき20,000円
半焼、半壊、半損、床上浸水…1世帯につき10,000円



災害による死亡者に対する弔慰金の支給（日本赤十字社）

- サービスの内容
災害（火災・風水害）により死亡された方に対して、弔慰金を支給する。
- 対象者
住家の火災により死亡された方
風水害等の自然災害により死亡された方
- 実施日 災害が発生して死亡したとき
- 利用者負担金 なし
- 備考
弔慰金額
死亡者1名につき20,000円



災害見舞品の給付（日本赤十字社）

- サービスの内容
災害により住家が全焼、全壊、流失した被災世帯およびこれに準ずる被災世帯に対して、見舞品を贈る。
- 対象者
災害により住家が全焼、全壊、流失した被災世帯およびこれに準ずる被災世帯
- 実施日 災害が発生したとき
- 利用者負担金 なし
- 備考
毛布 … 世帯人員に1枚を加えた枚数
(例) 世帯人員5名の場合=6枚
緊急セット … 1世帯(4人)あたり1個

「和木町福祉まつり」 3年ぶりの開催!!!

～ 来て! 見て! つなごう心の和 ～

令和5年6月3日(土)、総合コミュニティセンター、総合福祉会館の両会場で開催します。コロナ禍で出来なかった3年間の思いをお届けできたらと思います。

総合コミュニティセンター会場では表彰式を開催の後、あの音楽ユニット「げんきなこ」のスペシャルミニライブを開催します!!! 聞いてよし♪見てよし♪そして、和木町の曲を生で聞くことができますよ!

ボランティアグループによる活動展示や体験会、午後より、同会場で「福祉まつり名物」のカレーライスの販売もあります。

総合福祉会館会場では、クローバーの手作りパンなどの模擬店やシニアカーの体験試乗、ミニゲーム会場などお年寄りからお子様までご参加して頂けます☆詳しくは後日、各戸にチラシを配布しお知らせします。たくさんのご参加お待ちしております。



まちづくりの部屋



給食サービスによる餅つきを実施しました!!

コロナ禍で「歳末福祉餅つき大会」が3年間中止されていることを受け、少しでもお正月を感じて頂けるよう「給食配布事業」での対象者の方へ向けにお餅を配布させて頂きました。配食ボランティアの方々に食べる際は十分に注意して頂くようお願いさせて頂きました。

当日は34名のボランティアの方々へご協力頂き、お餅をつくことができました。みなさん久しぶりでしたが、とても手際よく予定時刻よりも1時間も早くできあがりしました☆和木町の福祉を支えて下さるボランティアの皆様方には感謝でいっぱいです。ありがとうございました。



和木町ボランティアグループ紹介

名称	代表者氏名	内容	会員数
つくし会(給配食)会長	井原 洵子	ボランティア連絡協議会会長	
つくし会(関ヶ浜)	吉岡 幸子	第2木曜 給食づくりと配食	8
つくし会(瀬田)	金本 節子	第2木曜 給食づくりと配食	8
つくし会(和木上)	古田 順子	第1木曜 給食づくりと配食	10
つくし会(和木下1)	張間真利子	第3木曜 給食づくりと配食	10
つくし会(和木下2)	中村美智子	第4木曜 給食づくりと配食	9
配食ボランティア(関ヶ浜)	土井 佳子	第1. 3. 4木曜利用者へ配食	5
配食ボランティア(瀬田)	岡田あかね	第1. 3. 4木曜利用者へ配食	6
配食ボランティア(和木上)	原川 幸江	第2. 3. 4木曜利用者へ配食	4
配食ボランティア(和木下)	村上 哲生	第1. 2木曜利用者へ配食	6
運転ボランティア	個人ボランティア	各拠点へ給食を運搬する	4
アルミ缶ペコグループ	関本 武司	アルミ缶回収	8
点訳すばるの会	新田 久子	点字、点訳	5
清和会	須子 豊美	再生封筒作り	19
和木演芸ボランティア	森脇 明美	演芸慰問	14
和木町民生児童委員協議会	竹本 講治	見守り活動	17
和木カラオケ同好会	山本 正子	イベント奉仕	26
和木町婦人会	藤本 亮恵	各大会奉仕	40
和木町里山研究会	明本 收二	森林の環境保全・果樹管理育成	8
和木町要約筆記サークルこぼと	兼本 信昌	要約筆記活動	3
和木盆踊り保存会	重本 雪江	盆踊り大会の普及	44
エコクラフト	大谷マチエ	手芸作品を制作し、行事に提供	15

新しい生命



～赤ちゃん絵本のプレゼント～

民生委員さんと一緒に絵本のプレゼントをしました。元気な赤ちゃんのかわいいお顔で癒されてください。

※申込用紙は社協窓口にあります。



月栞(つきか)ちゃん



璃久(りく)くん



虹輝(こうき)くん



乙音(おと)ちゃん



夢姫(ゆめ)ちゃん

和木町社会福祉協議会

新規事業に伴う令和16年度末までの長期パート職員募集

募集人数：1名

職務内容：債権管理事務（取り立てではありません）、ボランティアに関すること、全体の簡易的補助業務など

応募資格：運転免許、パソコン（ワード、エクセル等）の基本操作ができる方

勤務時間：平日9:00～16:00

休日：土・日・祝

賃金：月額 88,000円

保険：なし

契約期間：令和5年5月～令和17年3月末まで

※本人の能力とやる気があれば延長の可能性あり

応募方法：履歴書に必要事項（写真添付）を記入し、申込期限内にご持参、もしくは郵送にてお申込みください。

※応募多数の場合は書類選考を実施し、面接を予定しております。書類選考合格者への面接日は追ってご連絡します。

申込期限：令和5年4月28日（金）。但し、応募者多数の場合は早めに締め切りをする場合があります。

問合せ：和木町社会福祉協議会 ☎52-8644



寄付のお礼

（令和5年1月1日から3月31日現在 順不同）

● 杉本 史枝様	● 米元 俊博様	● 平中 元幸様	● 岡田 和之様	● 明本 広治様	● 柳 利恵様	● 秋崎 秀生様	香典返し
金一封	100,000円	金一封	100,000円	10,000円	金一封	金一封	
				● 匿名様	● M・F様	● 嶋谷 保則様	一般寄付
				金一封	50,000円	福永美野江様 金一封	



社会福祉協議会に、上記の方からご寄付をいただきました。ご厚情に対して厚くお礼申し上げます。

この浄財は、和木町内の地域福祉事業を推進するために、有意義に活用させていただきます。なお、社会福祉協議会では、香典のお返し、お見舞い返し、チャリティ等のご寄付を常時受け付けております。

※「社会福祉協議会」へのご寄付は、所得税の控除対象となる寄付金に指定されています。

あしあと

7ページの記事にもありますように、新型コロナウイルス感染症も5月8日には5類感染症へ移行される見通しということで、まだまだ予断は許しません。今年度は3年ぶりに福祉まつりを開催する運びとなりました。久しぶりの開催ということで、ボランティアさんもとてもしなみに準備を進めております。コロナ前までのようなたくさんの催し物で皆さまをおもてなすまでにはいかないものの、少しずつでもなんとかまたあの賑やかなイベントを取り戻していければと思います。ぜひ、名物「福祉カレー」を食べにいらしてください!!

(画)