

わき 社協だより

2023
7/15

vol.158

編集発行：社会福祉法人 和木町社会福祉協議会
〒740-0061 山口県玖珂郡和木町和木 2-15-22
Tel：0827-52-8644 Fax：0827-53-2822
E-mail：wakisha@mx52.tiki.ne.jp
http://wakisha.jp/ ◎印刷：有限会社 広瀬印刷



6月3日(土)、総合福祉会館、コミュニティセンター両会場で、4年ぶりに「和木町福祉まつり」を開催しました。久しぶりのイベントにたくさんの来場者が訪れて楽しんでおられました。

相談ごとは... ■毎週水・金曜日■
9:00~16:00
☎52-1616
お気軽にご相談ください。
なにか困ったことがあれば右記まで。

子育てサロン **たんぽぽ**
たくさんの参加をお待ちしています
●7月19日、9月20日、10月18日(10:00~11:30)
●和木2丁目第3集会所
●会費 100円(1家族) ※8月はお休みします。

子ども食堂わきっちゃん
おいしいカレーはいかがですか?
日時：8月19日、9月23日、10月21日 (11時30分~12時受付)
場所：安禅寺(和木1-6-18)
参加費：子ども 無料、保護者 300円
その他：先着15名(当日受付も可能ですが、準備のため3日前までに事前申し込みをお願いします。)
問合せ：わきっちゃん事務局(☎090-7136-8957)

クローバーの手づくりパン定期販売
日時 10月11日(水) 15:00~15:30
場所 和木町総合福祉会館1階ロビー
8月・9月はお休みです。

令和5年度

和木町社会福祉協議会の重点目標

令和5年度の基本方針

社会福祉協議会は地域福祉推進の中核として位置づけられ、期待をされています。
こうした要望に応えるため、行政をはじめとする各種団体との連携のもとその機能を十分発揮することにより、「住み慣れた地域で、誰もが、安心して、心豊かに暮らし続けることができるまちづくり」を目指して、次の事業を重点的に実施します。

令和5年度の重点目標

1. 社会福祉協議会の基盤、経営体質の改善強化
2. 福祉の輪づくり運動の推進
3. ボランティア活動の推進
4. 在宅福祉の推進、充実



令和4年度 和木町社会福祉協議会の事業報告

こんな事業に取り組みました

◎ 高齢者福祉事業

- ・愛のひと声運動（ヤクルト・見守りパン配布）
- ・給食サービスの実施

（月4回）

- ・紙オムツ購入代金の一部助成
- ・バスデーカードのお届け
- ・ふれあい・いきいきサロン活動支援
- ・お見舞いハガキのお届け

◎ 障がい者福祉事業

- ・地域活動支援センター管理運営
- ・親和会活動支援
- ・手をつなぐ育成会活動支援

◎ 児童福祉事業

- ・子育てサロン活動支援
- ・赤ちゃん絵本贈呈
- ・わきっちゃん活動支援
- ・小・中学校図書充実支援
- ・福祉教育（車椅子・高齢者疑似体験）

◎ 地域福祉事業

- ・歳末たすけあいお見舞金のお届け
- ・アルミ缶収集事業
- ・福祉用具貸し出し（ベッド・車椅子・歩行補助器・松葉杖）
- ・葬祭事業

- ・見守りネットワークの強化
- ・ボランティア活動の推進
- ・共同募金運動の推進
- ・日赤社資募金の推進
- ・心配ごと相談

◎ 低所得者福祉事業

- ・法外援護資金貸付
- ・生活安定対策資金貸付

◎ 啓発活動

- ・福祉関係諸団体との連携強化
- ・社協だより発行
- ・ホームページによる情報公開

令和4年度 和木町社会福祉協議会の決算報告

令和4年度 和木町社会福祉協議会決算 (社会福祉事業区分)

(単位：円)

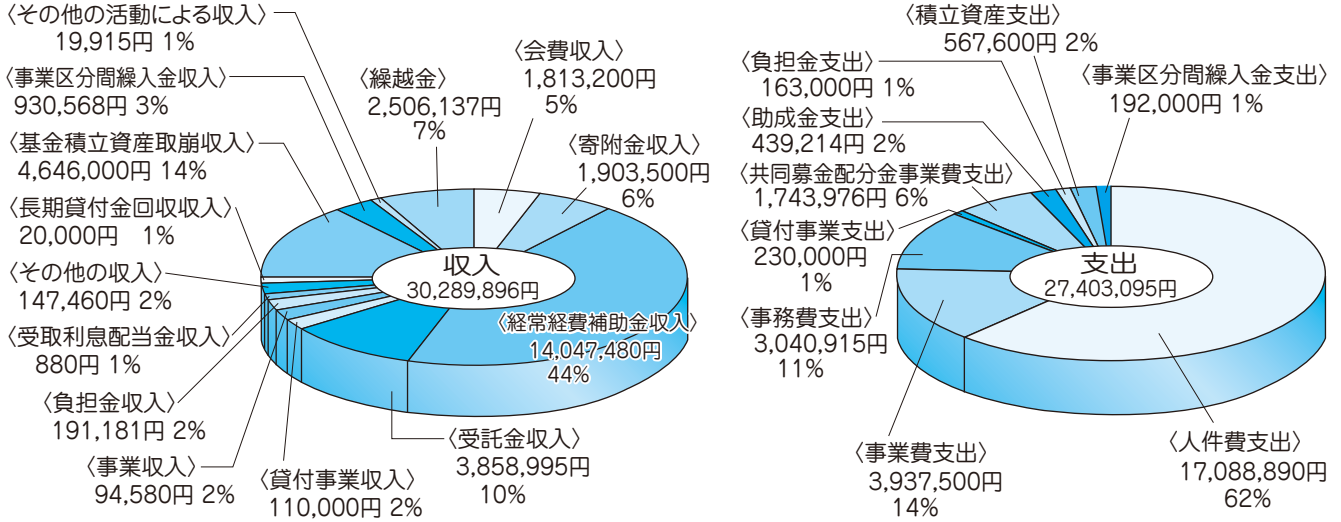

収入合計 30,289,896 円 - 支出合計 27,403,095 円 = 次年度繰越額 2,886,801 円

令和4年度 和木町社会福祉協議会決算 (収益事業区分)

(単位：円)

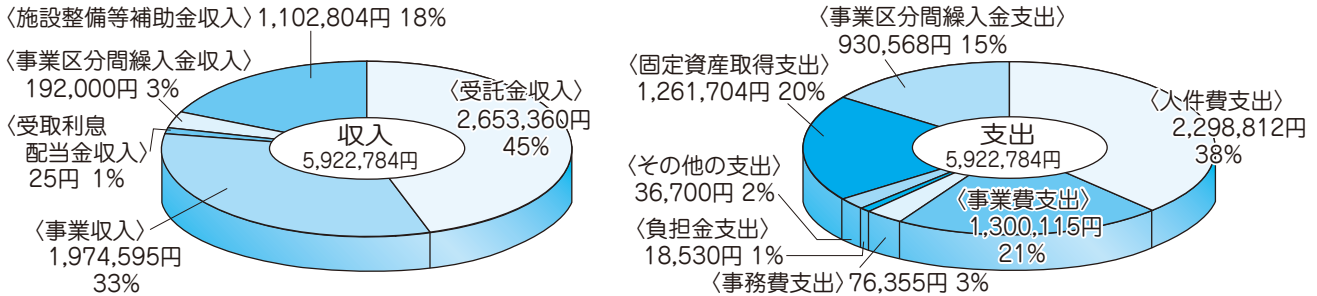

収入合計 5,922,784 円 - 支出合計 5,922,784 円 = 次年度繰越額 0 円

総合貸借対照表

令和5年3月31日 現在

(単位：円)

資産の部				負債の部			
科目	当年度末	前年度末	増減	科目	当年度末	前年度末	増減
流動資産	4,697,880	4,434,942	262,938	流動負債	2,434,544	2,615,690	△ 181,146
固定資産	21,238,964	24,290,938	△ 3,051,974	固定負債	5,258,000	4,595,500	662,500
基本財産	1,000,000	1,000,000	0	負債の部合計	7,692,544	7,211,190	481,354
その他の固定資産	20,238,964	23,290,938	△ 3,051,974	純資産の部			
				基本金	1,000,000	1,000,000	0
				基金	14,304,000	18,950,000	△ 4,646,000
				国庫補助金等特別積立金	1,613,734	582,744	1,030,990
				次期繰越活動収支差額	1,326,566	981,946	344,620
				(うち当期活動収支差額)	△ 4,301,380	△ 209,084	△ 4,092,296
				純資産の部合計	18,244,300	21,514,690	△ 3,270,390
資産の部合計	25,936,844	28,725,880	△ 2,789,036	負債及び純資産の部合計	25,936,844	28,725,880	△ 2,789,036

任期満了に伴う役員

改選!!



任期満了による、社会福祉協議会の新しい役員（理事および監事、福祉員）が選出され、嶋谷保則氏が会長に選任されました。また、副会長に坪井通洋氏と井原洵子氏が選任されました。

新役員の方々には、地域福祉推進のためにご尽力頂くこととなりますので、皆さま方のご支援、ご協力をお願い申し上げます。また、退任されました理事、監事、福祉員の皆さま方のご在任中のご指導、ご協力に厚く感謝申し上げます。ありがとうございました。

このたび、任期満了に伴う理事、監事、評議員の改選が行われ、次のとおり選任されました。

役員	
役職名	氏名
会長	嶋谷保則
副会長	坪井通洋
副会長	井原洵子
理事	池田尚之
理事	岡崎弘夫
理事	村本俊則
理事	村上哲生
理事	竹本講治
理事	藤本亮恵
理事	湯浅正行
理事	村中義信
理事	佐伯公夫
理事	渡邊良平
監事	龍永亮彦
監事	佐伯和彦

任期自：令和5年6月9日
至：令和7年定時評議員会終結時まで

福祉員って何するの??

福祉員とは、住民の最も身近な地区において、福祉問題やニーズを発見し、解決のために近隣住民に働きかけ、民生委員児童委員さんなどと協力して活動を推進していき、社会福祉協議会会長から委嘱された、地区の福祉活動家です。

主な役割としては…

- ① 担当地区内のニーズの把握
 - ② 地区での福祉活動のリーダー
 - ③ 福祉問題を抱えている人への見守り体制の「要」
 - ④ 民生委員児童委員など福祉関係者への連絡と協働
 - ⑤ 社会福祉協議会事業への協力などです。
- 和木町では現在、69名の福祉員さんをお願いして、地域福祉活動推進のためご協力いただいております。

あなたの地区の福祉員さんのご紹介

地区	氏名	地区	氏名	地区	氏名
関ヶ浜1	村中喜代子	上組	米元恭子	中開	張間眞利子
〃	村中正紀	〃	岡田邦子	〃	森兼眞未
関ヶ浜2	森川暎子	〃	仲谷美久恵	〃	石原廣子
〃	北野忠	〃	松本恵美子	〃	村上裕子
〃	吉岡勝徳	〃	秋崎美貴子	加賀開	隅原みどり
緑ヶ丘	大石孝	〃	木村節子	〃	坂田綾子
〃	吉本屋亜希子	〃	繁原節子	〃	田中博美
〃	西見美佐江	前組	岡田悦法	上灰場	中村淳子
大谷	宗正隆司	〃	大伴恵子	〃	楠悦子
瀬田1	岡田あかね	〃	中本智晴	〃	大谷マチエ
〃	花山マツエ	背戸場	森田眞須美	〃	杉本博子
〃	岡田千賀子	〃	小林和恵	中灰場	灰岡裕美
〃	中村智花	下組	兼庄喜義	〃	村中徹夫
瀬田2	藤川洋子	〃	佐伯文子	〃	佐伯シズエ
〃	善岡美佐子	中組	正木美代子	〃	池田洋子
〃	岡田和子	〃	藤中幸枝	沖灰場	山本絵美
〃	玉木孝子	〃	竹本真理子	〃	重本雪江
〃	緒方治	〃	山本美奈子	〃	栗本詠子
つつじヶ丘	由川清行	山の手	嘉藤多恵子	〃	吉兼あけみ
〃	岩本律子	〃	末岡民生	新地	森脇明美
〃	須子豊美	曙	森田あけみ	〃	佐々木直美
蜂ヶ峯	道篤美紀	〃	浴悦代	〃	星野芳恵
〃	尾山信雄	三井社宅	弘中利彦	〃	山本恵子

任期自：令和5年5月1日
至：令和7年4月30日

社協より にゅ〜すをお届けします



福祉功労者への表彰状・感謝状贈呈

「来て！見て！つなごう 心の和」を大会主題として、約100名の来賓・一般参加者のもと、地域での社会福祉に貢献された方々が表彰を受けられました。

また式典終了後には、「つながるコンサート」と題し、音楽ユニット げんきなこによるミニコンサートを開催し、たくさんの来場者がありました。

なお、表彰者は以下のとおりです。（敬称略）

☆ 永年勤続者（4名）

藤本 亮恵 宗正 隆司 村中 徹夫 星野 芳恵

☆ 社会福祉協助者（7名）

藤川由美子 秋山 松子 大嵐 京子 村田 里世
木坂みや子 春田 静枝 中磯 利博

☆ 特別協助者・個人（13名）

岡田 和之 栗森 直美 嶋谷 保則 檜垣みよ子 比良 英子 福永美野江
松並 末乃 村本 民子 森本 富雄 安田 槇子 與三本 学 米元 俊博
米元 信江



これからもご活躍を期待しています。

ふれあい工房クローバー

定期販売再開のお知らせ

4月より、長らく休止となっておりました『ふれあい工房クローバー』の手づくりパン定期販売を再開しております。毎回ほとんどのパンが売り切れと、大変な好評とリピートをいただいております。

その他に、和木町内外でのイベントなどでも出店させて頂くことがございます。お見かけの際は是非お立ち寄りいただければ幸いです。おいしいパンを作って、クローバー—同心よりお待ちしております。



新規アルミ缶回収箱の設置!!

新規にアルミ缶回収箱を設置いたしました。場所は瀬田1丁目3, 4, 6番境（ゴミステーション横）です。皆さまのご協力、よろしくお願い致します。

なお、アルミ缶以外のもの（ガラス類やペットボトル、カセットガスボンベなど）は、プレス機の損傷や爆発などにつながる恐れがありますので、投函しないようご協力お願いします。



社協では、こんなことをしています

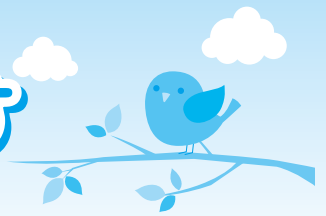

寝具乾燥サービス

●サービス内容

在宅の寝たきり高齢者が日常生活に使用する、ふとん等寝具の丸洗いをを行う事により、心の安らぎを与えるとともに、健康の保持と生活環境の向上を図る。

●対象者

和木町内に1年以上住所を有する在宅の寝たきり高齢者

●実施日 年2回（4月、10月）

●利用者負担金

寝具丸洗い一回につき、5,000円までは無料。
5,000円を超える場合、超えた金額は利用者負担。

●備考

掛け布団、敷き布団、毛布各1枚で、約5,000円。

福祉用具貸し出し

●サービス内容

車いすやベッド等の福祉用具を貸し出して、快適なライフサイクルを提供する。

●対象者

町内在住の方（介護保険対象の方は、短期間の利用のみ貸し出し可）

●実施日

随時

●利用者負担金

車いす…100円/月
（1ヶ月未満は無料）
ベッド…500円/月
その他…無料

●備考

- ・貸し出し期間は原則として6ヶ月以内
- ・現在保有している福祉用具
（車椅子25台〔うち子ども用1台〕、ベッド11台、歩行補助器1台、松葉杖5組）



紙オムツ購入代金の助成

●サービス内容

寝たきりの方および障がい者等で常時紙オムツを使用されている方に対して、紙オムツ購入代金の一部を助成する。

●対象者

和木町在住で、常時紙オムツを使用されている寝たきりの方および障がい者等。

●実施日

年4回（2月、5月、8月、11月）

●利用者負担金 無料

●備考 助成金額、1ヶ月1,000円



車椅子



電動ベッド



松葉杖



歩行補助器

歳末おせちのお届け

●サービス内容

近隣に肉親がない等、お正月を独りで過ごされる方におせちをお届けする。

●対象者

75歳以上のひとり暮らし高齢者で、町内及び隣接市に、肉親が居住していないこと。また、お正月を独りで過ごされる方。

生活保護者であること。

●実施日

12月31日

●利用者負担金

無料

●備考

1人当たり4,000円のおせち



福祉電話

●サービス内容

ひとり暮らし高齢者および身体障がい者で、電話の設置が困難な家庭に、電話権利を貸与する。

●対象者

低所得のひとり暮らし高齢者および身体障がい者

●実施日

随時

●利用者負担金

無料
（通話料、工事費等は利用者負担）

●備考

保有台数12台



福祉まつり

4年ぶりに「福祉まつり」が開催され、つくし会も多少の不安もありましたが、名物「福祉カレー」を作りました。3年間のお休みでしたが、先輩から若手の方々にバトンタッチが出来た様です。お客様からは「美味しかったヨ」と沢山のお声を頂き嬉しかったです。

「お天気になる事」「美味しいカレーが出来る事」この2件を願掛けしましたが、2件共にかなえて頂き感謝、感謝です。

ボ連協・社協・今回お手伝いを頂いた婦人会・つくし会の皆様には大変お世話になりました。ありがとうございます。心より御礼を申し上げます。

つくし会会長 井原洵子



福祉まつりを終えて

福祉まつり実行委員長
明本 収二

令和5年6月3日(土)、晴天に恵まれ4年ぶりに福祉まつりを実施する事ができました。

「来て!見て!つなごう心の和」のスローガンのもと、ボランティアグループの着々とした準備と活動、行政の暖かいご援助、中学生19名の積極的な協力。大勢の町民の皆様のご参加等々、新しい発想での蜜なつながりが深まったと喜んでおります。

21世紀の和木町の未来が見えてきました。

本当にありがとうございました。来年も楽しい福祉まつりを開催しましょう!



掲示板

再生封筒づくりの紙を回収しています。福祉会館、役場の回収箱へお願いします。(清和会)

アルミ缶の回収にご協力ください。資源サイクル活動と福祉資金になります。町内の回収箱へ。

※アルミ缶以外のものは入れないようお願いします。

(缶ぺこグループ)



点訳ボランティアの仲間を募集しています。7/22(土)、瀬田分館で10時から研修会を開催します。(8月はお休みです。)

(点訳すばるの会)

盆踊り保存会では会員を募集しています。(盆踊り保存会)

エコクラフト会員募集

手芸が好きな方でボランティアをしたい方を、男女問わず募集します。毎月第二・第四金曜日に集まって活動します。

ぼらんていあのことならボ連協へ
⇒☎52-8644 (社会福祉協議会内)

お知らせ

町政施工50周年記念事業として「和木町盆踊り大会」が8月11日(金祝)に和木中学校グラウンドで開催されます。



こちらに向けて練習を下記のとおり開催しております。会員でない方でも、どなたでもご参加頂いておりますので、お一人でも、ご家族でも是非一度、一緒に踊ってみませんか。

日時 毎週水・土曜日 13時～15時
毎週土曜日 19時～21時
わきあいキッズ 毎週水曜日 15時30分～
場所 和木町体育センター

盆踊練習風景

5月から盆踊り保存会の人達で盆踊りの練習を始めました。和木音頭等踊った後で岩国音頭で、和木物語を傘で踊りました。
盆踊り保存会 重本雪江



新しい生命



～赤ちゃん絵本のプレゼント～

民生委員さんと一緒に絵本のプレゼントをしました。
元気な赤ちゃんのかわいいお顔で癒されてください。
※申込用紙は社協窓口にあります。



愛衣莉(あいり)ちゃん



凰人(おと)くん



大知(たいち)くん



碧(あお)くん



理桜(りお)くん



笑歌(にか)ちゃん

和木町社会福祉協議会
☎52-8644 FAX 53-28222

問い合わせ先

までお願いします。

「ご意見・ご感想」の募集

◎より充実したわき社協だよりをお届けする
為に、紙面について皆さんのご意見やご感
想を募集します。おもしろかった記事や、
こうしてみても？等、皆さんの声をお届け
ください。また、社協だよりに掲載したい
記事や写真も受け付けておりますので、合
わせてご連絡ください。

掲載写真差し上げます

◎わき社協だよりに掲載した写真を無料で差
し上げます。ご希望の方は社会福祉協議会
(☎52-8644)までご連絡ください。

寄付のお礼

(令和5年4月1日から6月30日現在 順不同)

● 香典返し	坂本 啓三様 金一封	● 一般寄付	M・F様 金一封
	吉兼あけみ様 金一封		松並節子様 金一封
	50,000円		100,000円
	岡田 隆志様 金一封		和木カラオケ同好会様
	米元 節子様 金一封		25,600円
	100,000円	● 一般寄付(福祉まつり)	
	米元 秀義様 金一封		バレンタインズグループ
	100,000円		高林 功様 2,000円
	村上 和輝様 金一封		薪窯ヒッツアフェリーチエ
	30,000円		藤元 勇太様 2,000円
	三分一 裕幸様 金一封		わきあいキッズだしがしや様
	明本 真臣様 金一封		1,280円
	60,000円		関ヶ浜ぞつりの会様
	灰岡多賀子様 金一封		6,000円
	岡本 照子様 金一封		10,000円
	20,000円		牧島美智江様
	坪井 幸子様 金一封		10,000円

社会福祉協議会に、上記の方からご寄付をいただきました。ご厚情に対して厚くお礼申し上げます。

この浄財は、和木町内の地域福祉事業を推進するために、有意義に活用させていただきます。なお、社会福祉協議会では、香典のお返し、お見舞い返し、チャリティー等のご寄付を常時受け付けております。

※「社会福祉協議会」へのご寄付は、所得税の控除対象となる寄付金に指定されています。

※金額につきましては、本人様の同意に基づいて掲載しています。

あしあと

表紙の記事とおり、4年ぶりに福祉まつりを開催しました。この4年間で社協内の体制も変化があり、また関係者もそれだけの月日が流れており、以前のようないイベントとして開催できるのかと不安もありました。過去のことを思い出しながら準備には大変な時間と労力がかかりましたが、なんとか無事に当日を迎えることが出来ました。この日は天候にも恵まれ、想像以上の人出で賑わい、大変な盛り上がりを見せました。実行委員のメンバーを中心とした関係者方の熱意が、大成功につながったことと思います。中学生ボランティアをはじめ、協力してくださった皆さま方にこの場を借りてお礼申し上げます。ありがとうございました。

(画)