

わき 社協だより

2022
4/15

vol.153

編集発行：社会福祉法人 和木町社会福祉協議会
〒740-0061 山口県玖珂郡和木町和木 2-15-22
Tel: 0827-52-8644 Fax: 0827-53-2822
E-mail: wakisha@mx52.tiki.ne.jp
http://wakisha.jp/ ◎印刷：有限会社 広瀬印刷

いちじくの苗木を植え替えました！



3月12日、約15年間に渡りおいしいいちじくを育ててきた福祉農園のいちじくが無事に役目を終え、新しい苗木への植え替え作業を行いました。

2年後には、リニューアルしたいちじくがたくさん実ることを楽しみに待ちたいと思います。参加者の皆さん、お疲れさまでした。

新型コロナウイルス感染拡大防止のため、「令和4年度和木町福祉まつり」、「福祉バザー」を中止します。

相談ごとは…

なにか困ったことがあれば右記まで。

■毎週水・金曜日
9:00~16:00
☎52-1616
お気軽にご相談ください。

子育てサロン たんぽぽ

たくさんの参加をお待ちしています

- 5月18日、6月15日、7月20日 (10:00~11:30)
- 和木2丁目第3集会所
- 会費 100円 (1家族)

子ども食堂わきっちゃん

おいしいカレーはいかがですか？

日時：5月28日、6月18日、7月16日
(毎月第三土曜日 11時30分~12時受付)

場所：安禅寺 (和木1-6-18)

参加費：子ども 無料、保護者 300円

その他：先着15名 (当日受付も可能ですが、準備のため3日前までに事前申し込みをお願いします。)

問合せ：わきっちゃん事務局 (☎090-7136-8957)

「エコキャップ収集」 前号でお伝えした通り、令和4年3月末をもちまして「エコキャップ収集」を終了致しました。これまで本当に多くの皆さまにご協力を頂き、誠にありがとうございました！



令和3年度 赤い羽根共同募金運動のご報告



令和3年度 共同募金(最終実績額)

(単位:円)

募金区分	目標額	実績額	達成率(%)
A 募金	480,000	480,000	100.0
B 募金	1,660,000	1,662,998	100.2
C 募金	160,000	125,000	78.1
合計	2,300,000	2,267,998	98.6

(単位:円)

募金区分(方法別)	目標額	実績額	達成率(%)
戸別募金	1,290,000	1,366,400	105.9
法人募金	390,000	381,715	97.9
街頭募金	70,000	34,429	49.2
職域募金	130,000	120,000	92.3
箱募金	160,000	110,714	69.2
興業・その他	260,000	254,740	98.0
合計	2,300,000	2,267,998	98.6

昨年10月1日より始めました赤い羽根共同募金運動(12月1日からの歳末たすけあい募金を含む)も、3月31日をもって終了いたしました。

皆さんからよせられた、たくさんのあたたかいご支援とご協力、ほんとうにありがとうございました。この善意の募金は、地域福祉、在宅福祉サービス推進などに活用させていただきます。ここにご報告を兼ね、厚くお礼申し上げます。



令和3年度 赤い羽根共同募金(法人募金) ☆は募金百貨店

(単位:円)

※ 募金箱設置場所	法人名	募金額	法人名	募金額	法人名	募金額
ENEOS(株)麻里布製油所	三井化学(株)	40,000	(有)トップ	6,000	(株)津元商店	3,000
三井化学(株)岩国大竹工場	ENEOS(株)	20,000	おおたけ(株)	5,000	(株)ぬまご	3,000
蜂ヶ峯総合公園	JA山口県和木支所	10,000	(株)サントーコー	5,000	ますい写場	3,000
わきあいあい苑	安禅寺	10,000	(株)太昭組	5,000	村田商店	3,000
和木ゴルフ倶楽部	(有)大竹市民葬祭	10,000	大陽日酸ガスエネルギー(株) 中国支社山口支店	5,000	和木生花店	3,000
木村医院	(有)大竹葬儀社	10,000	(有)田中興業	5,000	ゴルフクリニック	2,000
中村クリニック	(株)桐田商会	10,000	桧山事務器(株)	5,000	(有)金剛自動車	2,000
悠デンタルクリニック	(有)くにきよ園芸	5,000	(有)広瀬印刷	5,000	セブンイレブン岩国和木3丁目店	2,000
玉川	ENEOSゴルフサービス(株)	10,000	藤田工業(株)	5,000	田中機器商会	2,000
居酒屋 恵美	浄蓮寺	10,000	(株)ミユキエンジ	5,000	中華食堂 和木	2,000
鉄ぱん屋 じゅう兵衛	(株)ダイワ	10,000	和木不動産	5,000	手づくり雑貨 とことこ	2,000
(株)丸久和木店	玉川	10,000	居酒屋 恵美	3,000	鉄ぱん屋 じゅう兵衛	2,000
セブンイレブン岩国和木3丁目店	(株)田宮事務器	10,000	海井医科器械(株)	3,000	ふじかわポタン手芸店	2,000
和木町役場	(株)中村装業	10,000	(株)大田商店	3,000	(株)山口銀行	2,000
和木町文化会館	(株)ベルコ東山口	10,000	(有)カシヤマ総合保険	3,000	(有)和木交通	2,000
和木町総合コミュニケーションセンター	ミートセンター杉本畜産(株)	10,000	関西保温工業(株)	3,000	☆コカ・コーラウエスト(株)	25,061
和木町体育センター	養専寺	10,000	木村医院	3,000	☆(一社)和木町地域振興協会	5,490
和木町公民館瀬田分館	与田リース(株)	10,000	(株)サントク	3,000	☆(株)丸久	604
和木町社会福祉協議会	(株)和木商事	10,000	(株)ジュエル森脇	3,000	☆コープやまぐち	560
Bee+	(株)高倉鉄工所	7,000	竹野海苔(株)	3,000	59社 募金総額	381,715
20箇所 募金総額 40,505円						



和木小学校



和木中学校

愛の募金

和木小学校・中学校の児童・生徒達が、募金活動を実施し、届けてくれました。こうした心あたたまる活動にご協力してくれました、児童・生徒の皆さんに、厚くお礼申し上げます。ありがとうございました。

令和3年度 赤い羽根共同募金(その他)

募金区分	内 訳	募金額
戸別募金	1,434世帯	1,366,400
職域募金	三井化学労働組合	80,000
	ENEOS労働組合	5,000
	岩国地区消防組合	30,000
	和木町職員労働組合	5,000
箱 募 金	和木小学校	22,626
	和木中学校	7,383
	老人クラブ連合会	61,329
	その他個人・団体	19,376
興 行 其 他	バッジ、クオカード	211,000
	募金箱設置(※)	40,505
	団体寄付	
	個人寄付	3,229
	預金利息	6
合 計		1,851,854

共同募金配分先のしくみ

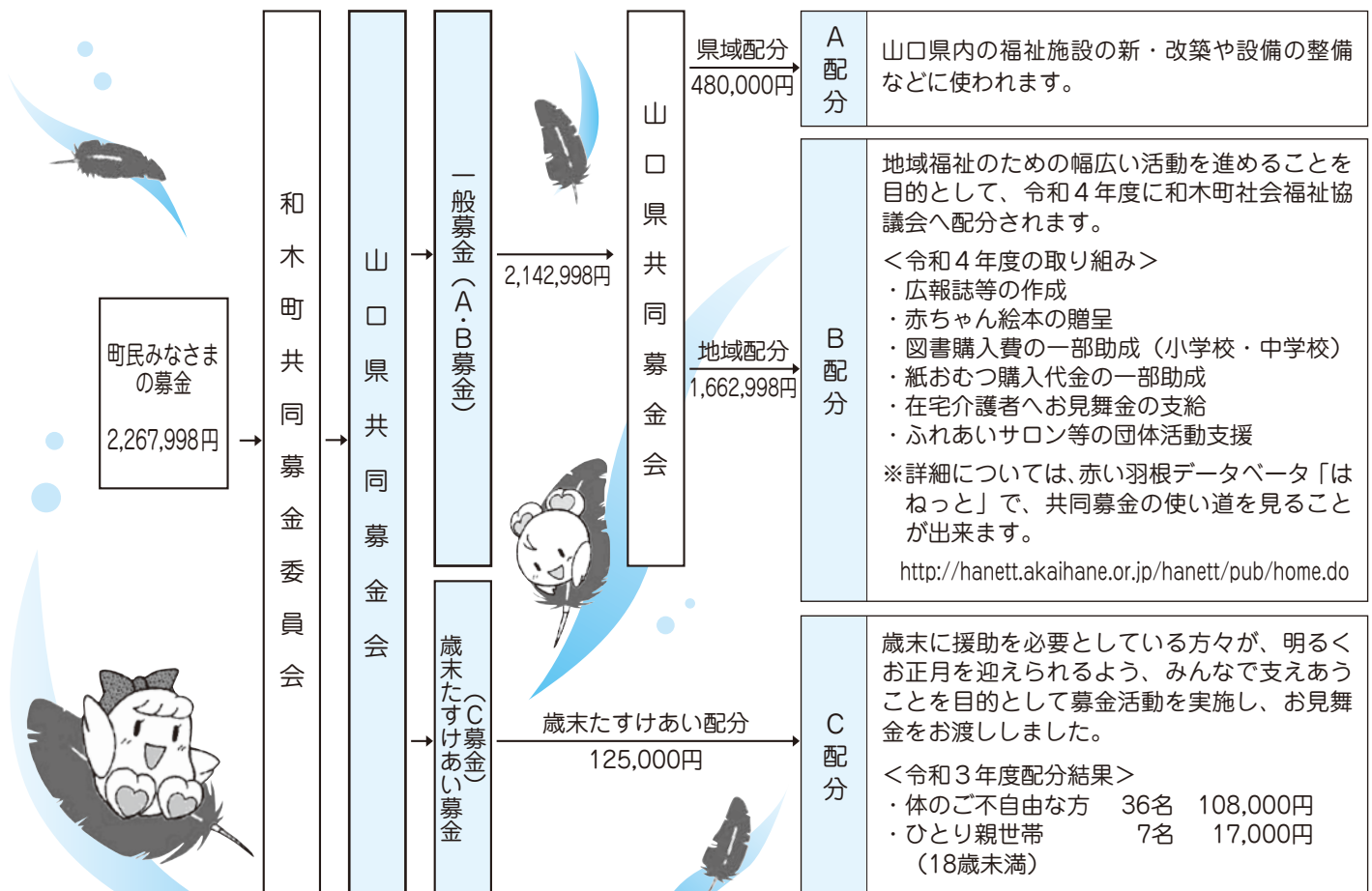



福祉の町づくり

社協会員募集

(お願い)



社会福祉法人

和木町社会福祉協議会

和木町和木2丁目15-22

☎52-8644

町社会福祉協議会は、福祉の向上・充実に努め、住みよい町づくりを目指します。福祉の推進は、みんながふれあい、おもいやりを持って、お互い助け合い、協力する心が大切です。ご協力いただく会費は、福祉をおし進める大切な財源です。

町民のみな様の温かいご理解、ご協力をお願いします。

■会員の種別と会費（年間）

種 別	会 費	要 領
一 般 会 員	1口 600 円	初めての方も、ぜひご加入ください。何口でも結構です。
準 特 別 会 員	1口 1,000 円	現在多くの人に、ご賛同を得ております。何口でも結構です。
特 別 会 員	1口 2,000 円	
特別賛助会員	1口 10,000 円	さらに積極的に、ご援助いただける方です。よろしくをお願いします。
法 人 会 員	1口 2,000 円	何口でも結構です。会社、商店の温かいご協力をお願いします。

●会費の額は昨年度と同額です。

※今年も社協会員を募集いたします。

地区福祉員さんがお伺いいたしますので、皆様のご理解・ご協力、
よろしくをお願いします！

こんな事業を行なっています。



地域活動支援センター
の管理・運営



赤ちゃん絵本
贈呈



給食サービス事業の
実施



共同募金運動・歳末
たすけあい運動の推進



ふれあいいきいき
サロンの支援

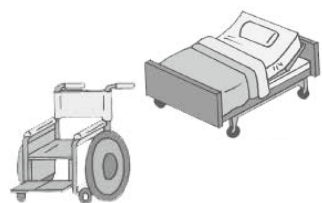

ベット・車イスの
貸出し

葬 祭 事 業 に つ い て

和木町社会福祉協議会では、町内に居住されます方のご逝去に際し、葬儀の簡素化を旨として、指定葬儀社と委託契約を結び一定価格で葬祭が出来るようにしております。**ただし町内の集会所等での葬儀に限られ、町外で実施される場合は適用されません。**

☆ 社協への連絡窓口について

和木町社会福祉協議会		事務局	☎52-8644 和木2丁目15-22
休日・夜間 (勤務時間外)	湯浅 正行	自 宅	☎53-0414
	松村 武	自 宅	☎0829-30-6910
	松村 亮	自 宅	☎53-2567

☆ その他、手続き・準備等について

1. 葬儀等の日程を決める	お寺さんに枕教をお願いし、通夜、葬儀の日時を決める。
2. お手伝いの依頼	自治会、講の方に連絡しお願いする。
3. 埋葬許可の取得は……	役場住民サービス課（死亡診断書必要）が担当窓口（休日・夜間は、守衛さんが対応してくれる）
4. 遺影写真の依頼は……	ますい写真場 ☎52-3627 和木2丁目12-38
5. 供花依頼は…… (なるべく早めに)	和木生花店 ☎52-7254 和木2丁目8-13 くにきよ園芸 ☎52-8778 和木5丁目2-38
6. タクシー・マイクロバス等の依頼は……	㈱和木交通 ☎52-5110 和木2丁目8-11 (フリーダイヤル 0120-171917)
7. お弁当等の依頼は……	玉 川 ☎53-3553 和木1丁目11-28

☆ 社協での対応について

- (1) 指定葬儀社のご紹介をいたします。
- (2) 社協会員に対しては香典を持参し、弔問いたします。



☆ 指定葬儀社

- ・葬儀社は、指定3社のうちより選んでください。
- ・何れでもよい場合は、3社を交互に利用させていただきます。

☎52-56999 (有)大竹市民葬祭

大竹市南栄2-4-3

大竹市民葬祭

駐車場約100台分完備

☎52-3927 (有)大竹葬儀社

大竹市本町1-7-24

大竹葬儀社

駐車場約50台分完備

☎45-1200 (株)ベルコ東山口

岩国市御庄4-1-10-8

ベルコ東山口

駐車場約200台分完備

※葬儀社が決まると、右記単価表によって決定してお願いすることとなります。

☆ 葬 祭 事 業 委 託 契 約 単 価 表

品 名	A	B	C	D
祭 壇 (含、幕、前飾生花、供物)	64,800円	139,900円	187,000円	216,000円
お 棺	43,200円	64,800円	86,400円	108,000円
霊 柩 車	21,390円 (バン型に限る)			
搬 送 車	14,700円			
礼 状 は が き	1セット 108円 (封筒の無い場合55円)			
位 牌	4,320円			
脱 臭 剤	3,240円			
ドライアイス	8,640円			
佛 衣	5,400円			
香 典 帳 一 式	5,400円 追加1冊540円			
ストレッチャーふとん	8,640円			
骨 壺	10,800円			
そ の 他	43,200円 受付椅子、香炉、通夜香炉、棺かけ、マイクセット、式進行一式、道路看板等			

※なお、ご遺族の都合により会葬礼品が必要な場合は、従来通りの価格(540円/個)とする。

遺影写真・生花・花環・照明等は別料金とする。

※霊柩車の宮型霊柩車はご遠慮ください。

※消費税等の関連により金額が若干違う場合があります。

社協では、こんなことをしています

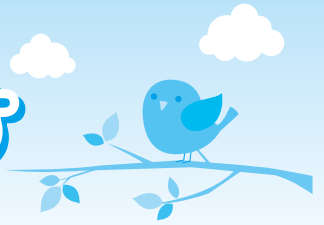

ふれあい・いきいきサロン助成

- サービス内容
自宅に引きこもりがちな高齢者のふれあい会食、レクリエーション等の活動に助成する。
- 対象者 高齢者
- 実施日 月1回以上
- 利用者負担金 個人負担原則
- 備考
年間3万円、現在町内16箇所



子育てサロン助成

- サービス内容
子育て家庭の親子同士が子育てについての情報交換をしたり、悩みを分かち合ったり、また自由遊びを中心とした親子のふれあい遊びの場となる活動への助成。
- 対象者
0歳～未就学のお子様と、その保護者
- 実施日 月1回以上
- 利用者負担金 個人負担原則
- 備考
年間3万円、現在町内1箇所

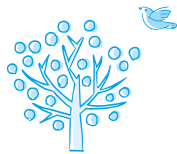

地域福祉権利擁護事業

- サービスの内容
福祉サービス利用、お金の出し入れ、毎日の暮らしの事務手続き、重要書類や印鑑の預かりなどの手伝い等、日常生活上の判断が十分できない方々や日常生活に不安のある方々が、地域で安心して生活できるように支援する。
- 対象者
身のまわりの事が十分できなかつたり、日常生活に必要なお金の管理に不安を抱えておられる方
- 実施日 随時
- 利用者負担金 相談は無料
支援計画作成・契約後有料1回（1時間程度）
=1,870円
- 備考
<サービス利用までの流れ>
社協へ相談 → 社協の専門員が訪問 → 支援計画の作成 → 契約 → 援助の開始

災害見舞金及び特別援護資金の支給（共同募金会）

- サービスの内容
風水害、火災、その他の自然災害により死亡された方および住家を流失全壊または全焼した世帯に対して、見舞金を交付する。
- 対象者
風水害、火災、その他の自然災害により死亡された方及び下記の備考欄に該当する世帯
- 実施日
災害が発生した時、災害が発生して死亡したとき
- 利用者負担金 なし
- 備考
見舞金
死亡者…1人につき10,000円
全焼、全壊、全損、流失…1世帯につき20,000円
半焼、半壊、半損、床上浸水…1世帯につき10,000円



災害による死亡者に対する弔慰金の支給（日本赤十字社）

- サービスの内容
災害（火災・風水害）により死亡された方に対して、弔慰金を支給する。
- 対象者
住家の火災により死亡された方
風水害等の自然災害により死亡された方
- 実施日 災害が発生して死亡したとき
- 利用者負担金 なし
- 備考
弔慰金額
死亡者1名につき20,000円



災害見舞品の給付（日本赤十字社）

- サービスの内容
災害により住家が全焼、全壊、流失した被災世帯およびこれに準ずる被災世帯に対して、見舞品を贈る。
- 対象者
災害により住家が全焼、全壊、流失した被災世帯およびこれに準ずる被災世帯
- 実施日 災害が発生したとき
- 利用者負担金 なし
- 備考
毛布 … 世帯人員に1枚を加えた枚数
(例) 世帯人員5名の場合=6枚
緊急セット … 1世帯(4人)あたり1個

町内クリーンアップ作戦

婦人会



婦人は日赤の奉仕団として、町内のクリーンアップ作戦を行っています。執行部と各支部が一年を振り分け、関ヶトンネルまでの坂、関ヶ浜県道沿い、小瀬川遊歩道、蜂ヶ峯までの坂、美術館花壇まわり等々のゴミ拾いをしています。

オレンジのジャンパーを見たら声をかけて下さいね。



和木町ボランティアグループ紹介

名称	代表者氏名	内容	会員数
つくし会（給配食）会長	井原 洵子	ボランティア連絡協議会会長	
つくし会（関ヶ浜）	吉岡 幸子	第2木曜 給食づくりと配食	8
つくし会（瀬田）	村重 慶子	第2木曜 給食づくりと配食	11
つくし会（和木上）	米元 恭子	第1木曜 給食づくりと配食	10
つくし会（和木下1）	張間真利子	第3木曜 給食づくりと配食	9
つくし会（和木下2）	中村美智子	第4木曜 給食づくりと配食	9
配食ボランティア（関ヶ浜）	土井 佳子	第1. 3. 4木曜利用者へ配食	6
配食ボランティア（瀬田）	中村 智花	第1. 3. 4木曜利用者へ配食	7
配食ボランティア（和木上）	原川 幸江	第2. 3. 4木曜利用者へ配食	5
配食ボランティア（和木下）	村上 哲生	第1. 2木曜利用者へ配食	7
運転ボランティア	個人ボランティア	各拠点へ給食を運搬する	4
アルミ缶ペコグループ	関本 武司	アルミ缶回収	7
点訳すばるの会	新田 久子	点字、点訳	3
清和会	須子 豊美	再生封筒作り	18
和木演芸ボランティア	森脇 明美	演芸慰問	15
和木町民生児童委員協議会	竹本 講治	見守り活動	17
和木カラオケ同好会	山本 正子	イベント奉仕	27
和木町婦人会	藤本 亮恵	各大会奉仕	40
和木町里山研究会	明本 収二	森林の環境保全・果樹管理育成	8
和木町要約筆記サークルこぼと	兼本 信昌	要約筆記活動	4
和木盆踊り保存会	重本 雪江	盆踊り大会の普及	44
エコクラフト	大谷マチエ	手芸作品を制作し、行事に提供	15

ぼらんていあのもりの部屋



掲示板

再生封筒づくりの紙を回収しています。福祉会館、役場の回収箱へお願いします。（清和会）

アルミ缶の回収にご協力ください。資源サイクル活動と福祉資金になります。町内の回収箱へ。

※アルミ缶以外のものは入れないようお願いいたします。（缶ペコグループ）

点訳ボランティアの仲間を募集しています。（点訳すばるの会）

エコクラフト会員募集

手芸が好きな方でボランティアをしたい方を、男女問わず募集します。毎月第二・第四金曜日に集まって活動します。

ぼらんていあのことならボ連協へ
→☎52-8644（社会福祉協議会内）

こども食堂「わきっちゃん」

【民生委員児童委員協議会 会長 竹本講治】

和木町民児協では、令和3年4月から、毎月第3土曜日に和木1丁目安禅寺でこども食堂「わきっちゃん」を始めています。コロナ禍で実施できない月もあり、また、皆さんにあまり知られていないせいか、参加者が少なく、苦戦しているところです。

こども食堂は、貧困対策!!と言われることもありますが、「わきっちゃん」は、こどもの居場所づくりが主目的でどなたでも参加OKです。

手によりをかけたカレーライスのほか、楽しいゲームも用意しています。こどもは無料で、大人は300円です。

詳しい実施日などは、毎月、広報わきに掲載しています。「わきっちゃん」は、まだまだ歩き始めたばかりです。

皆さんに応援していただき、地域に根をはれるよう頑張っています。たくさんの方の参加、待ってます。



