

わき 社協だより

2021
10/15

vol.151

編集発行：社会福祉法人 和木町社会福祉協議会
〒740-0061 山口県玖珂郡和木町和木 2-15-22
Tel：0827-52-8644 Fax：0827-53-2822
E-mail：wakisha@mx52.tiki.ne.jp
http://wakisha.jp/ ◎印刷：有限会社 広瀬印刷

今年度の福祉バザーは
中止となります。

☆春夏連続出場☆

和木町スポーツ少年団
ソフトボール部



8月7日(土)より滋賀県守山市で開催された「第35回全日本小学生男子ソフトボール大会」へ、和木町スポーツ少年団ソフトボール部が創部初の春夏連続で全国大会への出場を果たしました。大会では2勝して全国ベスト16という成績を残し、春よりも遅くなった子どもたちはたくさんの思い出を持って帰られたことでしょう。

相談ごとは…

なにか困ったことがあれば
下記まで。

■毎週水・金曜日■

9：00～16：00

☎52-1616

お気軽にご相談ください。

子育てサロン

たんぽぽ

- 11月17日、12月8日、1月19日 (10:00～11:30)
- 和木2丁目第3集会所
- 会費 100円 (1家族)

たくさんの参加を
お待ちしております

赤い羽根共同募金 街頭募金のご案内!!

今年度も町内で街頭募金を予定
しておりますので、皆様方の温か
いご協力をよろしく願います。

12月17日(金) 17:00～18:00

〔JR 和木駅東口・西口・
丸久和木店前〕

じぶんの町を良くするしくみ。



赤い羽根共同募金



10月1日(金)～3月31日(木)

赤い羽根 | 検索 | www.akaihane.or.jp

○助成の対象は、都道府県によって異なります。(わしくはこちらから→)



共同募金は、民間の社会福祉事業を支援するための募金として「社会福祉法」に位置づけられ、全国一斉に展開されます。皆様からお寄せいただいた尊い寄付金は、地域福祉のために役立てられます。

令和3年度目標額

2,300,000円

まめちしき
赤い羽根
共同募金

昨年度の実績額は2,242,984円で、そのつかい途は下記のさまざまな分野の予定です。



- A募金** (山口県内の福祉施設等配分募金)
使途：山口県内の福祉施設等(和木町を含む)に事業費として配分されます。
- B募金** (和木町内の福祉活動配分募金)
使途：和木町内の福祉活動推進事業費として配分されます。
- C募金** (歳末たすけあい募金)
使途：歳末たすけあい事業として、和木町内の方々の見舞金等に配分されます。

など、地域のいろいろな活動のために役立てられています。



赤い羽根共同募金はわが国で唯一の国民総参加を目指す募金運動です。国民1人ひとりがその立場でこの運動に参加していただこうと、様々な募金方法を取らせていただいています。家庭で、街頭で、職場、学校など1人ひとりにできる場所で、積極的にこの運動に参加していただき、住んでいる地域の福祉に関心を持ってくださることを願っています。

赤い羽根共同募金・歳末たすけあい募金配分(お見舞金)の申請を受け付けます。

和木町共同募金委員会では、次の方に対し年末お見舞金を交付します。
該当される方は**11月12日(金)**までに和木町社会福祉協議会へ申請書を提出してください。(申請書は社会福祉協議会窓口またはホームページよりダウンロードできます。)

記

- 1、身体障害者手帳(1～2級)を有する者
- 2、療育手帳(A, B)を有する者
- 3、精神障害者手帳(1～2級)を有する者
- 4、ひとり親世帯(18歳未満の子を有する母子、父子のみの世帯。ただし生活保護受給世帯はのぞく)
- 5、長期療養者 ① 6ヶ月以上入院者 ② 3ヶ月以上在宅療養者

※印鑑と手帳(1～3の方)を持参してください。

※家族の方等で代理で申請される場合は、本人との関係がわかるものを持参ください。

※令和3年11月1日現在が該当となります。



問合せ先 和木町社会福祉協議会 ☎52-8644





社協会員加入ありがとうございます!

～ 社協はだれもが安心して暮らせる町づくりをすすめます ～

5月から実施してきました社協会員募集は、皆さんからの温かいご理解・ご協力をいただき、大きな成果をおさめることができました。

皆さんからお寄せいただいた会費は、地域に根ざしたあたたかい福祉活動の展開を図るために、社協の貴重な自主財源とし、社協が取り組む地域福祉活動、高齢者・障害者等のための福祉活動に、有効に活用させていただくとともに、各地域で実施する福祉活動の資金として還元していきます。今後とも変わらぬご支援とご協力をお願い申し上げます。ありがとうございました。

尚、会員募集にご尽力くださいました各地区の福祉員さんに、厚くお礼申し上げます。

令和3年度社協会費

総額 **1,869,200円**

一般会費(1,585世帯) 1,345,200円

法人会費(67社) 524,000円

令和3元年度会費状況

地区	特別賛助	特別	準特別	一般	加入合計	金額(円)	地区	特別賛助	特別	準特別	一般	加入合計	金額(円)	
関ヶ浜1		13	24	4	41	52,400	中組			9	41	33	83	78,800
関ヶ浜2		3	50	39	92	79,400	山の手				7	58	65	41,800
緑ヶ丘		1	13	29	43	32,400	曙			2	15	48	65	47,800
大谷			10		10	10,000	三井化学和木社宅					14	14	8,400
瀬田1丁目		5	28	41	74	62,600	中開	1	12	39	54	106	105,400	
瀬田2地区		5	56	78	139	112,800	加賀開		4	28	48	80	64,800	
つつじヶ丘		4	12	98	114	78,800	上灰場			11	13	57	81	69,200
蜂ヶ峯				69	69	41,400	中灰場			14	24	36	74	73,600
上組		15	41	74	130	115,400	沖灰場			3	23	73	99	72,800
前組		10	25	38	73	67,800	新地				26	59	85	61,400
背戸場	1	3	13	4	21	31,400								
下組		13	6	8	27	36,800	合計	2	127	494	962	1,585	1,345,200	

令和3年度社協法人会員名簿

No	法人・個人商店名	金額	No	法人・個人商店名	金額	No	法人・個人商店名	金額
1	三井化学(株)	80,000	24	(株)和木商事	10,000	47	(有)ケンシン電装	2,000
2	ENEOS(株)	80,000	25	JA山口県和木支所	10,000	48	(株)河内設備	2,000
3	安禅寺	10,000	26	ENEOSゴルフサービス(株)	6,000	49	ゴルフクリニック	2,000
4	おおたけ(株)	10,000	27	竹の子の里(株)	6,000	50	(有)金剛自動車	2,000
5	(有)大竹市民葬祭	10,000	28	(有)田中興業	6,000	51	(株)サントーコー	2,000
6	(有)大竹葬儀社	10,000	29	(有)トップ	6,000	52	山陽印刷(株)	2,000
7	関西保温工業(株)	10,000	30	桧山事務器(株)	6,000	53	セブイレブソ岩国和木3丁目店	2,000
8	木村医院	10,000	31	(有)カシヤマ総合保険	5,000	54	(株)太昭組	2,000
9	清水建設	10,000	32	(株)サントク	5,000	55	田中機器商会	2,000
10	浄蓮寺	10,000	33	(株)ジュエル森脇	5,000	56	中華食堂 和木	2,000
11	(株)ダイワ	10,000	34	(有)誠和電気計装	5,000	57	(株)津元商店	2,000
12	(株)高倉鉄工所	10,000	35	大塚日産エネルギー(株)中四国支社 山口支店	5,000	58	手づくり雑貨とこ・とこ	2,000
13	竹野海苔(株)	10,000	36	藤田工業(株)	5,000	59	鉄ばん屋 じゅう兵衛	2,000
14	玉川	10,000	37	(株)大田商店	4,000	60	(株)ぬまご	2,000
15	(株)田宮事務器	10,000	38	(有)くにきよ園芸	4,000	61	ふじかわボタン手芸店	2,000
16	中村クリニック	10,000	39	和木不動産	4,000	62	(株)不二ビルサービス	2,000
17	(株)中村装業	10,000	40	ISエンジニアリング(株)岩国営業所	4,000	63	(株)丸久和木店	2,000
18	(有)ノズエパソコン	10,000	41	居酒屋 恵美	3,000	64	(株)ミュキエンジ	2,000
19	(有)広瀬印刷	10,000	42	村田商店	3,000	65	(株)山口銀行	2,000
20	(株)ベルコ東山口	10,000	43	和木生花店	3,000	66	悠デンタルクリニック	2,000
21	ミートセンター杉本畜産(株)	10,000	44	ますい写真	3,000	67	(有)和木交通	2,000
22	養尊寺	10,000	45	海井医科器械(株)	2,000			
23	与田リース(株)	10,000	46	(株)桐田商会	2,000			
							合計	524,000

社協法人会員の皆さん
皆さんには、和木町社会福祉協議会の法人会員として、地域福祉にご理解とご支援を賜り、誠にありがとうございます。

任期満了に伴う役員

改選 !!



任期満了による、社会福祉協議会の新しい役員（理事および監事、福祉員）が選出され、湯浅正行氏が会長に選任されました。また、副会長に坪井通洋氏と井原洵子氏が選任されました。

新役員の方々には、地域福祉推進のためにご尽力頂くこととなりますので、皆さま方のご支援、ご協力をお願い申し上げます。また、退任されました理事、監事、福祉員の皆さま方のご在任中のご指導、ご協力に厚く感謝申し上げます。ありがとうございました。

このたび、任期満了に伴う理事、監事、評議員の改選が行われ、次のとおり選任されました。

役員	
役職名	氏名
会長	湯浅正行
副会長	坪井通洋
副会長	井原洵子
理事	小川喜宣
理事	岡崎弘夫
理事	村上哲生
理事	村本俊則
理事	西村澄子
理事	竹本講治
理事	村中義信
理事	渡邊良平
理事	藤本亮恵
理事	古木聡子
監事	嶋谷保則
監事	龍永亮彦

任期 自 令和3年7月29日
至 令和5年定時評議員会終結時まで

福祉員って何するの??

福祉員とは、住民の最も身近な地区において、福祉問題やニーズを発見し、解決のために近隣住民に働きかけ、民生委員児童委員さんなどと協力して活動を推進していき、社会福祉協議会会長から委嘱された、地区の福祉活動家です。

主な役割としては...

- ① 担当地区内のニーズの把握
 - ② 地区での福祉活動のリーダー
 - ③ 福祉問題を抱えている人への見守り体制の「要」
 - ④ 民生委員児童委員など福祉関係者への連絡と協働
 - ⑤ 社会福祉協議会事業への協力などです。
- 和木町では現在67名の福祉員さんが、地域福祉活動推進のために活躍いただいております。

あなたの地区の福祉員さんのご紹介

地区	氏名	地区	氏名	地区	氏名
関ヶ浜1	原和秀	上組	米元恭子	三井社宅	青森義幸
〃	村中正紀	〃	岡田邦子	中開	嘉屋英夫
関ヶ浜2	森川暎子	〃	仲谷美久恵	〃	森兼真未
〃	北野忠	〃	松本恵美子	〃	児玉義一
〃	吉岡勝徳	〃	秋崎美貴子	加賀開	隅原みどり
緑ヶ丘	大石孝	〃	木村節子	〃	坂田綾子
〃	吉本屋亜希子	〃	平岡ゆみ	〃	田中博美
〃	—	前組	岡田悦法	上灰場	中村淳子
〃	田中美枝子	〃	村井久子	〃	村田みゆき
〃	—	〃	安清容子	〃	大谷マチエ
大谷	宗正隆司	背戸場	森田眞須美	〃	杉本博子
瀬田1	岡田あかね	〃	灰岡多賀子	中灰場	灰岡裕美
〃	花山マツエ	下組	兼庄喜義	〃	村中徹夫
〃	岡田千賀子	〃	佐伯文子	〃	佐伯シズエ
〃	中村智花	中組	正木美代子	〃	池田洋子
瀬田2	藤川洋子	〃	岩見幸子	沖灰場	米元千枝子
〃	善岡美佐子	〃	竹本真理子	〃	重本雪江
〃	正岡文枝	〃	山本美奈子	〃	栗本詠子
〃	高木佐代子	山の手	嘉藤多恵子	〃	山本由美子
〃	—	〃	原川幸江	新地	森脇明美
つつじヶ丘	松岡英登	〃	—	〃	佐々木直美
〃	畠中真理子	曙	森田あけみ	〃	星野芳恵
〃	須子豊美	〃	堀江邦子	〃	山本恵子
蜂ヶ峯	道篤美紀	〃	土屋文子		

任期 自：令和3年5月1日
至：令和5年4月30日

貸し出します！



社協では福祉用具（ベッド、車いす、松葉杖、歩行補助器）以外にも、町内の個人や団体へ下記の備品を貸し出しています。自治会や子ども会行事、サロン、法事などにご活用はいかがですか？その他詳細につきましては社協までお問い合わせください。

ポケットボールセット

ボールを得点ポケットに入れて点数を競うゲーム。

テーブルの上でのゲームも可能です。

- ①クラブでボールを打撃しポケット台の得点ポケットにボールを入れます。
- ②先攻後攻を交代し全て打ち終えたら合計得点で勝敗を決めます。



スマイルゲートボウリングセット

ゲートを通過させ、10本のピンを倒すボウリングゲーム。

- ①ゲートを通過させ、10本のピンを倒すボウリングゲームです。
- ②10本倒すまで投球し、投球回数が少ないチームが勝ちです。

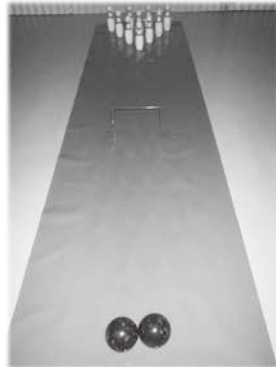

ビンゴゲームセット

自治会や子ども会など、地域のイベントなどで活用されています。

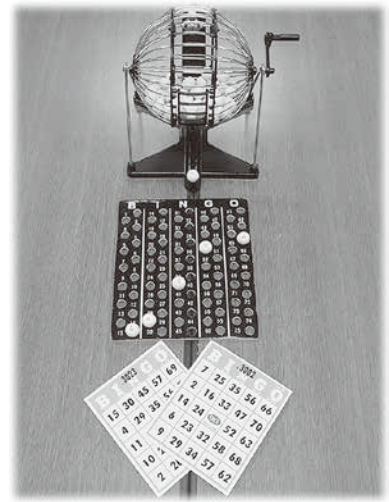

カラオケCDセット

自治会や子ども会など、地域のイベントなどで活用されています。



ストライクボードセット

パネルをパタンと倒すタイプのあてゲーム。

- ①ボードを狙ってカラー玉を投げます。
- ②パネルをパタンと倒します。



座敷いす

自宅、集会所等で活用されています。現在30脚保有しています。



座布団

自宅、集会所等で活用されています。現在64枚保有しています。



問い合わせ

和木町社会福祉協議会

☎(0827)52-8644

社協では、こんなことをしています

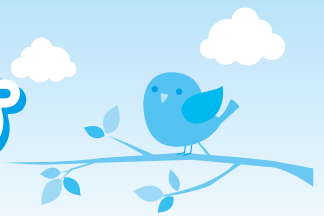

給食サービス(配食型)

- サービス内容
給食ボランティア(つくし会)による手づくりのお弁当を、配食ボランティアが宅配し、健康の保持と、心の暖かさを提供する。
- 対象者
 - ・75歳以上のひとり暮らし高齢者で、介護者不在で家事困難な方
 - ・75歳未満でも同等と認められる方
 - ・準ひとり暮らし世帯で、炊事困難な方
- 実施日
月4回(祝日除く) ※8月は休み
- 利用者負担金 1食100円
- 備考
優先度の高い人から、実情を勘案して決定する。



給食の調理の様子

愛の一声運動

- サービス内容
ひとり暮らしの高齢者を訪問し、その安否を確かめるとともに、ヤクルト・パンを配達することにより健康を保持する。
- 対象者
虚弱及び安否確認を要する満70歳以上のひとり暮らしで、町内在住1年以上の方
- 実施日 週2回
- 利用者負担金 無料

給食サービス(会食型)

- サービス内容
ひとり暮らし高齢者の会食会の開催
- 対象者
和木町在住の、65歳以上のひとり暮らし高齢者
- 実施日
年1回
- 利用者負担金
参加費200円



ふれあい親睦会の様子

お見舞いはがき

- サービス内容
ねたきり・ひとり暮らし高齢者に、敬老および年賀状のはがきを出す。
- 対象者
 - ・65歳以上のねたきり高齢者
 - ・65歳以上のひとり暮らし高齢者
- 実施日
毎年9月および1月
- 利用者負担金
なし
- 備考
和木小学校に依頼



調理室清掃

配食ボランティアつくし会



コロナ渦の中、衛生面に気を付けながら8月26日、つくし会和木3グループ（和木上、下、下2）で福祉会館調理室の大掃除をしました。会員の方の手慣れた作業で一年分の汚れを落とし、調理室中の物が輝いていました。

尚、瀬田グループは8月19日に、関ヶ浜グループは8月29日に大掃除をされました。

暑い中、お疲れ様でした。10月から弁当作りも再開致します。又、頑張りましょう。

給配食ボランティア「つくし会」の活動

つくし会和木上 ☆

昨年に引き続き、新型コロナウイルスの影響で止むを得ず、給配食ボランティア「つくし会」のお弁当作りを中止する事になりました。

しかし、10月より、感染対策を徹底し再開できる事になり、とても嬉しく感じております。

ひとり暮らしの皆様へ、安心・安全にお届けできるよう、各グループ一同、頑張ります。「食の秋」が始まりますので、利用者の皆様も楽しみにお待ち下さい。

つくし会は42年も長く続いているボランティアです。

色々な方々に支えて頂きながら、楽しく活動しています。

少しでもご興味をお持ちの方はぜひ社会福祉協議会（☎52-8644）へご連絡下さい。お待ちしております。



ぼらんていあのことならボ連協へ



掲示板

再生封筒づくりの紙を回収しています。福祉会館、役場の回収箱へお願いします。（清和会）

アルミ缶の回収にご協力ください。資源サイクル活動と福祉資金になります。町内の回収箱へ。
※アルミ缶以外のものは入れないようお願いします。（缶ペコグループ）

点訳ボランティアの仲間を募集しています。（点訳すばるの会）

リングプル（アルミ缶）を回収しています。ペットボトルにはつめず、ビニール袋や紙袋等につめて、福祉会館までお願い致します。（青い鳥）

エコクラフト会員募集

手芸が好きな方でボランティアをしてみたい方を、男女問わず募集します。毎月第二・第四金曜日に集まって活動します。

ぼらんていあのことならボ連協へ
☎52-8644（社会福祉協議会内）

町民の森づくり

里山研究会会長 明本收二



和木町里山研究会では、平成23年から、「JXTG 麻里布製油所」の皆さんと共に、和木町協働の森作り事業で「エネオスの森」として、蜂ヶ峯公園の環境整備を進めています。

主に、キャンプ場や、ヤマモモ園等の植栽、草刈り、枝切り、雑木の伐採、竹林整備等です。JX 従業員とご家族、100名程のご参加を頂いています。作業後は栗拾いや、栗販売、バーベキュー等、子供たちは遊具で大はしゃぎ、自然をじっくり満喫し交流しています。

和木町住民サービス課、農林事務所の方々のサポートで、すばらしい行事なのですが、コロナの影響で二年間中止となっており、とても残念です。

来年こそはぜひ実施したいです。



ふれあいコーディネーター アルバイト募集



募集人数：1名

職務内容：ボランティアに関すること、団体に関するお世話、全体の簡易的の事務補助、受付事務等

応募資格：健康な方・年齢・性別問わず・経験不問

勤務時間：平日 8:30～15:00

※相談に応じます。

休日：土・日・祝

賃金：時給 857円

応募方法：履歴書に必要事項（顔写真添付）を記入し、申込期限内にご持参、もしくは郵送にてお申込みください。

※応募多数の場合は、書類選考を実施し、面接を予定しております。書類選考合格者への面接日は追ってご連絡します。

申込期限：令和3年10月29日（金）

※但し、応募者多数の場合は早めに締め切りをする場合があります。

☎ 和木町社会福祉協議会（☎52-8644）



新しい 生命



芹珈（せりか）ちゃん



天弦（てんげん）くん

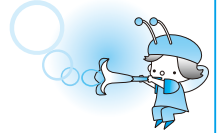

「赤ちゃん絵本のプレゼント」
民生委員さんと一緒に絵本のプレゼントをしました。元気な赤ちゃんのかわいいお顔で癒されてください。
※申込用紙は社協窓口にあります。

8月1日から着任しました よろしくお願ひします

事務職員 村田 恵梨子



【自己紹介文】

本年度8月より、社会福祉協議会でお世話になることになりました村田と申します。

和木町で暮らし始めて10数年とまだまだ短いです。子育てをする中で、和木町の福祉の充実を感じて参りました。コロナ禍で皆さまとお会いする機会が少なく残念ですが、社会福祉協議会へお越しになった際にお会いできますことを、楽しみにしております。

未熟ですが、精一杯がんばりますので、よろしくお願ひ致します。

寄付のお礼

（令和3年7月1日から9月30日現在 順不同）

M・F様	一般寄付	鈴木	八田	森脇	今地	藤本	香典返し
		岩俊様	孝枝様	英治様	隆子様	和幸様	
10,000円	金一封	30,000円	50,000円	金一封	金一封	金一封	



社会福祉協議会に、上記の方からご寄付をいただきました。ご厚情に対して厚くお礼申し上げます。

この浄財は、和木町内の地域福祉事業を推進するために、有意義に活用させていただきます。なお、社会福祉協議会では、香典のお返し、お見舞い返し、チャリティー等のご寄付を常時受け付けております。

※「社会福祉協議会」へのご寄付は、所得税の控除対象となる寄付金に指定されています。

※金額につきましては、本人様の同意に基づいて掲載しています。

あしあと

新型コロナウイルス感染拡大防止のため、社協のサービスを一時停止して、利用者の皆様には大変不自由な思いをさせてしまいました。9月末よりサービスを再開しましたが、月々「ほらんていあ」の部屋」で記事に「ほらんていあ」の部屋」で記事にもなっております。つくし会の活動再開。毎週の手作りのお弁当を心待ちにしていらっしゃる利用者さんへようやくお届けする日が参りました。見守りを兼ねているとはいえず、それ以上に人と人とのふれあいを大切にしているこのサービス。早くこのコロナ禍が収束して、今までの生活に戻っていくことを願うばかりです。

(画)