

わき 社協だより

2020
4/15

vol.145

編集発行：社会福祉法人 和木町社会福祉協議会
〒740-0061 山口県玖珂郡和木町和木 2-15-22
Tel：0827-52-8644 Fax：0827-53-2822
E-mail：wakisha@mx52.tiki.ne.jp
http://wakisha.jp/ ©印刷：有限会社 広瀬印刷

新型コロナウイルス感染拡大防止のため、
「令和2年度和木町福祉まつり」は中止します。

入学式

～和木小学校～



4月9日（木）、和木小学校の入学式が行われました。和木こども園の卒園第一期生としてこの3月に卒園したばかりですが、みんなとても仲良しで、ずっと一緒だった仲間たちと新しいステージでの活躍がとても楽しみです。

相談ごとは…

なにか困ったことがあれば
下記まで。

■毎週水・金曜日■
9：00～16：00
☎52-1616

お気軽にご相談ください。

クローバーの 手づくりパン定期販売

日時
5月13日（水）・7月8日（水）
15：00～15：30

※6月はお休みです。

場所
和木町総合福祉会館1階ロビー

子育てサロン

たんぽぽ

- 5月20日、6月17日、7月15日
10：00～11：30
- 和木2丁目第3集会所
- 会費 100円（1家族）

たくさんの参加をお待ちしています



令和元年度 赤い羽根共同募金運動のご報告



令和元年度 共同募金(最終実績額)

(単位:円)

募金区分	目標額	実績額	達成率(%)
A 募金	520,000	520,000	100.0
B 募金	1,950,000	1,906,976	97.8
C 募金	180,000	149,000	82.8
合計	2,650,000	2,575,976	97.2

(単位:円)

募金区分(方法別)	目標額	実績額	達成率(%)
戸別募金	1,670,000	1,600,780	95.9
法人募金	410,000	427,225	104.2
街頭募金	85,000	68,619	80.7
職域募金	115,000	90,000	78.3
箱募金	130,000	139,155	107.0
興業・その他	240,000	250,197	104.2
合計	2,650,000	2,575,976	97.2

昨年10月1日より始めました赤い羽根共同募金運動(12月1日からの歳末たすけあい募金を含む)も、12月31日をもって終了いたしました。

皆さんから寄せられた、たくさんのあたたかいご支援とご協力、ほんとうにありがとうございました。この善意の募金は、地域福祉、在宅福祉サービス推進などに活用させていただきます。ここにご報告を兼ね、厚くお礼申し上げます。



令和元年度 赤い羽根共同募金(法人募金)

☆は募金百貨店

(単位:円)

※ 募金箱設置場所	法人名	募金額	法人名	募金額	法人名	募金額
JXTGエネルギー株式会社 麻里布製油所	三井化学(株)	40,000	(有)くにきよ園芸	5,000	みさと鍼灸整骨院	3,000
三井化学(株)岩国大竹工場	JXTGエネルギー(株)	40,000	(株)サントーコー	5,000	村田商店	3,000
蜂ヶ峯総合公園	安禅寺	10,000	(株)太昭組	5,000	和木生花店	3,000
わきあいあい苑	(有)大竹市民葬祭	10,000	大陽日酸ガス&ウェルディング(株)	5,000	ゴルフクリニック	2,000
和木ゴルフ倶楽部	(有)大竹葬儀社	10,000	(有)田中興業	5,000	(有)金剛自動車	2,000
木村医院	(株)桐田商会	10,000	桧山事務器(株)	5,000	セブンイレブン岩国和木3丁目店	2,000
中村クリニック	興亜レジャー開発(株)	10,000	(有)広瀬印刷	5,000	田中機器商会	2,000
悠デンタルクリニック	旬菜酒場 がつてん承知之助	10,000	藤田工業(株)	5,000	中華食堂 和木	2,000
玉川	浄蓮寺	10,000	(株)ミュキエンジ	5,000	手づくり雑貨 とことこ	2,000
居酒屋 恵美	(株)ダイワ	10,000	和木不動産	5,000	鉄ぱん屋 じゅう兵衛	2,000
鉄ぱん屋 じゅう兵衛	玉川	10,000	居酒屋 恵美	3,000	(有)東洋食産	2,000
(株)丸久和木店	(株)田宮事務器	10,000	海井医科器械(株)	3,000	ふじかわボタン手芸店	2,000
セブンイレブン岩国和木3丁目店	(株)中村装業	10,000	(株)大田商店	3,000	(株)山口銀行	2,000
和木町役場	(株)ベルコ東山口	10,000	(有)カシヤマ総合保険	3,000	(有)和木交通	2,000
和木町文化会館	ミートセンター杉本畜産(株)	10,000	関西保温工業(株)	3,000	明文堂書店	1,000
和木町総合コミュニティセンター	養専寺	10,000	木村医院	3,000	☆コカ・コーラウエスト(株)	20,059
和木町体育センター	与田リース(株)	10,000	(株)サントク	3,000	☆(一社)和木町地域振興協会	12,190
和木町公民館瀬田分館	(株)和木商事	10,000	(株)ジュエル森脇	3,000	☆(株)丸久	8,556
和木町社会福祉協議会	JA山口県和木支所	10,000	竹野海苔(株)	3,000	☆コープやまぐち	420
	(株)高倉鉄工所	7,000	(株)津元商店	3,000		
	(有)トップ	6,000	(株)ぬまご	3,000		
19箇所 募金総額 62,192円	おおたけ(株)	5,000	ますい写場	3,000	63社 募金総額	427,225



和木小学校



和木中学校

愛の募金

和木小学校・中学校の児童・生徒達が、募金活動を実施し、届けてくれました。こうした心あたたまる活動にご協力してくれました、児童・生徒の皆さんに、厚くお礼申し上げます。ありがとうございました。

令和元年度 赤い羽根共同募金(その他)

募金区分	内 訳	募金額
戸別募金	1,787世帯	1,600,780
街頭募金	わき愛あいフェスティバル	40,007
	和木駅	28,612
職域募金	三井化学労働組合	50,000
	JXTGエネルギー労働組合	5,000
	岩国地区消防組合	30,000
	和木町職員労働組合	5,000
箱 募 金	和木小学校・中学校	29,954
	老人クラブ連合会	73,240
	その他個人・団体	35,961
興 行 其 他	バッジ、クオカード	188,000
	募金箱設置(※)	62,192
	預金利息	5
合 計		2,148,751

共同募金配分先のしくみ

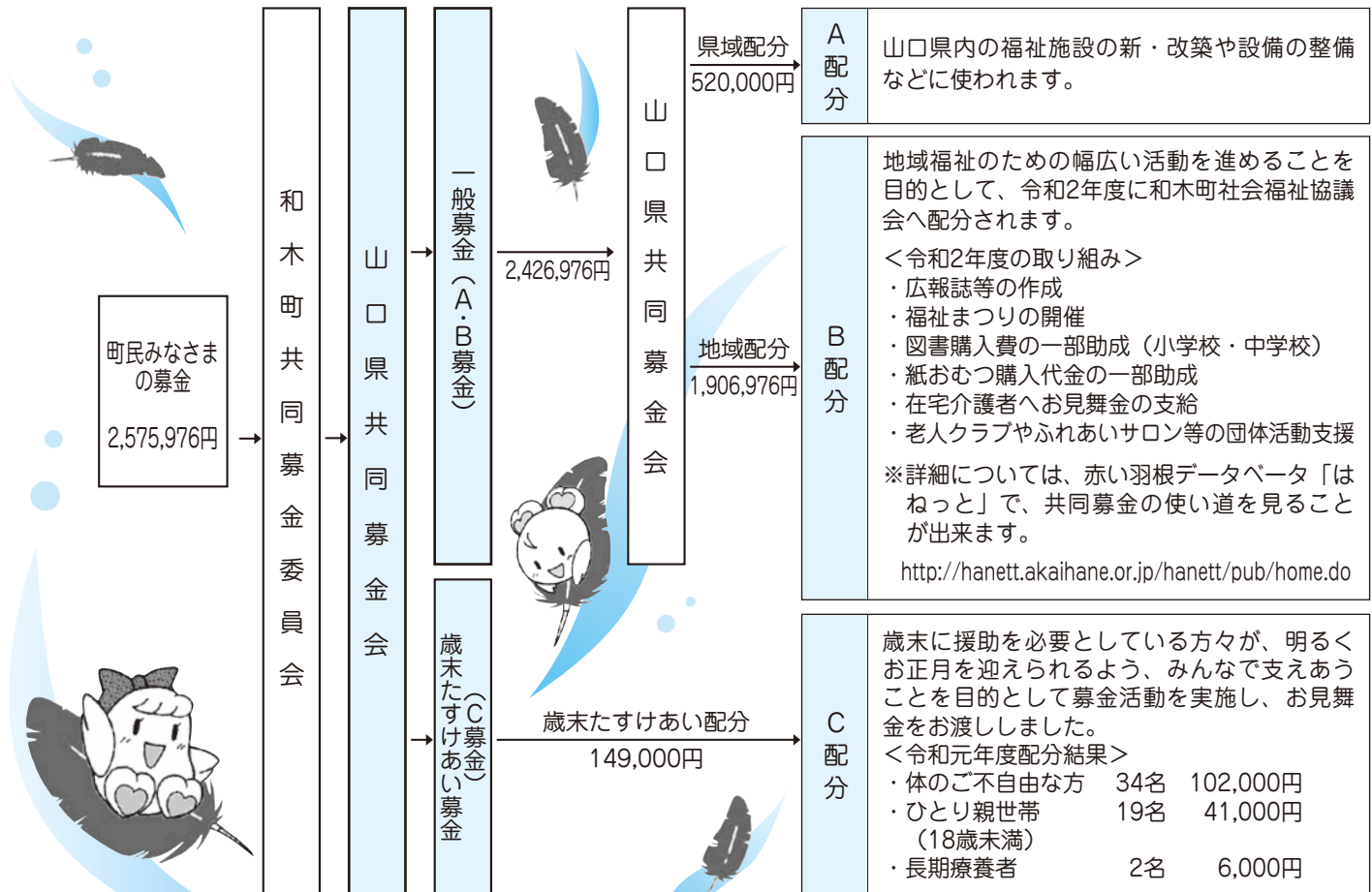

「アルミ缶の収集」にご協力をお願いします！

★社会福祉協議会では、収益を「社会福祉事業」に充てる事を目的として、毎週火曜日の午前中、7名のボランティアさんにご協力をいただき、アルミ缶の「収集・分別・プレス・売却」等の作業を実施しております。

（アルミ缶収集作業の流れ）

1 町内 20 箇所に設置している回収箱



2 収集作業



3 分別作業 1



6 売却まで一時保管



5 プレス作業



4 分別作業 2



上記の作業を毎週実施し、年間約 10 トンのアルミ缶を売却しております。売却して得た収益（約百万円／年）は、主に下記の事業に使わせていただいております。

- ・地域活動支援センター（※）の運営費の一部として
- ・介護用電動ベッドの購入・消毒代
- ・社会福祉協議会に登録しているボランティアさんの活動保険料
- ・修学旅行等の行事の際の児童生徒援助（小学校、中学校）
- ・赤ちゃん絵本の贈呈



（社会福祉協議会からのお願い）

「ガラス瓶、スプレー缶、煙草が入ったアルミ缶、弁当の残り」等がアルミ缶回収箱に入っている事が時々あります。アルミ缶回収箱には、「アルミ缶のみ」を入れていただきますよう、皆様のご理解・ご協力をよろしくお願いいたします。

※地域活動支援センターとは、障がいを持った方の社会的な活動や経済的な自立を促し、障がい者の社会参加を図る為の施設です。



福祉の町づくり

社協会員募集

(お願い)



社会福祉法人

和木町社会福祉協議会

和木町和木2丁目15-22

☎52-8644

町社会福祉協議会は、福祉の向上・充実に努め、住みよい町づくりを目指します。福祉の推進は、みんながふれあい、おもいやりを持って、お互い助け合い、協力する心が大切です。ご協力いただく会費は、福祉をおし進める大切な財源です。

町民のみな様の温かいご理解、ご協力をお願いします。

■会員の種別と会費（年間）

種 別	会 費	要 領
一 般 会 員	1口 600 円	初めての方も、ぜひご加入下さい。何口でも結構です。
準 特 別 会 員	1口 1,000 円	現在多くの人に、ご賛同を得ております。何口でも結構です。
特 別 会 員	1口 2,000 円	
特別賛助会員	1口 10,000 円	さらに積極的に、ご援助いただける方です。よろしくお願いします。
法 人 会 員	1口 2,000 円	何口でも結構です。会社、商店の温かいご協力をお願いします。

●会費の額は昨年度と同額です。

※今年も社協会員を募集いたします。

地区福祉員さんがお伺いいたしますので、皆様のご理解・ご協力、よろしくお願いします！

こんな事業を行なっています。



地域活動支援センターの管理・運営



赤ちゃん絵本贈呈



給食サービス事業の実施



共同募金運動・歳末たすけあい運動の推進



ふれあいいきいきサロンの支援

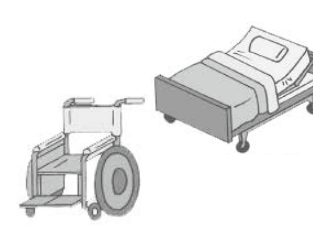

ベッド・車イスの貸出し

社協では、こんなことをしています

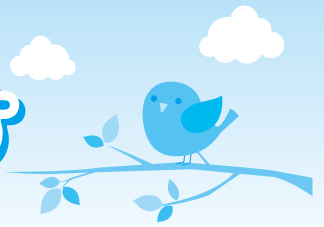

ふれあい・いききサロン助成

- サービス内容
自宅に引きこもりがちな高齢者のふれあい会食、レクリエーション等の活動に助成する。
- 対象者 高齢者
- 実施日 月1回以上
- 利用者負担金 個人負担原則
- 備考
年間3万円、現在町内16箇所



子育てサロン助成

- サービス内容
子育て家庭の親子同士が子育てについての情報交換をしたり、悩みを分かち合ったり、また自由遊びを中心とした親子のふれあい遊びの場となる活動への助成。
- 対象者
0歳～未就学のお子様と、その保護者
- 実施日 月1回以上
- 利用者負担金 個人負担原則
- 備考
年間3万円、現在町内1箇所



地域福祉権利擁護事業

- サービスの内容
福祉サービス利用、お金の出し入れ、毎日の暮らしの事務手続き、重要書類や印鑑の預かりなどの手伝い等、日常生活上の判断が十分できない方々や日常生活に不安のある方々が、地域で安心して生活できるように支援する。
- 対象者
身のまわりの事が十分できなかつたり、日常生活に必要なお金の管理に不安を抱えておられる方
- 実施日 随時
- 利用者負担金 相談は無料
支援計画作成・契約後有料1回（1時間程度）
＝1,870円
- 備考
<サービス利用までの流れ>
社協へ相談 → 社協の専門員が訪問 → 支援計画の作成 → 契約 → 援助の開始

災害見舞金及び特別援護資金の支給（共同募金会）

- サービスの内容
風水害、火災、その他の自然災害により死亡された方および住家を流失全壊または全焼した世帯に対して、見舞金を交付する。
- 対象者
風水害、火災、その他の自然災害により死亡された方及び下記の備考欄に該当する世帯
- 実施日
災害が発生した時、災害が発生して死亡したとき
- 利用者負担金 なし
- 備考
見舞金
死亡者…1人につき10,000円
全焼、全壊、全損、流失…1世帯につき20,000円
半焼、半壊、半損、床上浸水…1世帯につき10,000円



災害による死亡者に対する弔慰金の支給（日本赤十字社）

- サービスの内容
災害（火災・風水害）により死亡された方に対して、弔慰金を支給する。
- 対象者
住家の火災により死亡された方
風水害等の自然災害により死亡された方
- 実施日 災害が発生して死亡したとき
- 利用者負担金 なし
- 備考
弔慰金額
死亡者1名につき20,000円



災害見舞金の給付（日本赤十字社）

- サービスの内容
災害により住家が全焼、全壊、流失した被災世帯およびこれに準ずる被災世帯に対して、見舞品を贈る。
- 対象者
災害により住家が全焼、全壊、流失した被災世帯およびこれに準ずる被災世帯
- 実施日 災害が発生したとき
- 利用者負担金 なし
- 備考
毛布 … 世帯人員に1枚を加えた枚数
(例) 世帯人員5名の場合＝6枚
緊急セット … 1世帯(4人)あたり1個

わきあいあい苑 『餅つき大会』



令和元年12月20日にわきあいあい苑内の食堂にて、「わきあいあい苑餅つき大会」を開催しました。

今年も「我こそは」と手を挙げてくださるお元気な利用者の方にもついていたきました。「よいしょ！よいしょ！」と大きな掛け声もかかります。

円満な年を重ねられますようお願いを込めておいしいお餅が出来上がりました。ボランティアの皆さん、参加した皆さんの笑顔があふれるひと時でした。



和木町ボランティアグループ紹介

名称	代表者	内容	会員数
つくし会（給配食）会長	井原 洵子	ボランティア連絡協議会会長	
つくし会（関ヶ浜）	高崎 和子	第2木曜 給食づくりと配食	10
つくし会（瀬田）	村重 慶子	第2木曜 給食づくりと配食	10
つくし会（和木上）	森田眞須美	第1木曜 給食づくりと配食	9
つくし会（和木下1）	張間真利子	第3木曜 給食づくりと配食	11
つくし会（和木下2）	星野 芳恵	第4木曜 給食づくりと配食	10
配食ボランティア（関ヶ浜）	土井 佳子	第1. 3. 4木曜利用者へ配食	8
配食ボランティア（瀬田）	中村 智花	第1. 3. 4木曜利用者へ配食	8
配食ボランティア（和木上）	原川 幸江	第2. 3. 4木曜利用者へ配食	5
配食ボランティア（和木下）	村上 哲生	第1. 2木曜利用者へ配食	10
運転ボランティア	個人ボランティア	各拠点へ給食を運搬する	4
アルミ缶ペコグループ	関本 武司	アルミ缶回収	7
点訳すばるの会	新田 久子	点字、点訳	5
青い鳥グループ	牧島美智江	手芸作品のチャリティーバザー	3
清和会	中本 嘉子	再生封筒作り	19
和木演芸ボランティア	森脇 明美	演芸慰問	16
和木町民生児童委員協議会	竹本 講治	見守り活動	18
和木カラオケ同好会	上岡富士夫	イベント奉仕	32
和木町婦人会	藤本 亮恵	各大会奉仕	44
和木町里山研究会	明本 收二	森林の環境保全・果樹管理育成	9
和木町要約筆記サークルこぼと	兼本 信昌	要約筆記活動	4
和木盆踊り保存会	重本 雪江	盆踊り大会の普及	45
エコクラフト	西田 敏子	手芸作品を制作し、行事に提供	15



ぼらんていあのことならの部屋



緊急募集!! 掲示板

“缶ペコ” ボランティア募集!!

町内のゴミ集積場近くに設置してある「アルミ缶回収箱」のアルミ缶を回収するボランティアを募集します。

内容など詳細につきましては、社会福祉協議会（☎52-8644）までご連絡ください。

再生封筒づくりの紙を回収しています。福祉会館、役場の回収箱へお願いします。（清和会）

アルミ缶の回収にご協力ください。資源サイクル活動と福祉資金になります。町内の回収箱へ。（缶ペコグループ）

点訳ボランティアの仲間を募集しています。（点訳すばるの会）

リングプル（アルミ缶）を回収しています。ペットボトルにはつめず、ビニール袋や紙袋等につめて、福祉会館までお願い致します。（青い鳥）

手づくりグループのボランティア募集

手芸が好きな方でボランティアをしてみたい方を、男女問わず募集します。平日に集まって活動します。

ぼらんていあのことならボ連協へ☎52-8644
（社会福祉協議会内）



大竹市・和木町ボランティア 連絡協議会交流会

11月15日（金）に恒例の「大竹市・和木町ボランティア連絡協議会交流会」を蜂ヶ峯パットゴルフ場にて開催しました。

好天に恵まれ、大竹市より37名、和木町40名のボランティアの方が参加しパットゴルフで親交を深めました。「ホールインワンだあ」「すごい」「思ったようにいかんねえ」などあちこちで歓声が聞こえてきました。

第2部の懇親会ではお茶を頂きながら、大竹市の手話グループの発表や和木町の盆踊りの練習の成果を披露して、無事に閉会となりました。来年も交流会の約束をし、心新たにボランティア活動に邁進してまいります。



～赤ちゃん絵本のプレゼント～

民生委員さんと一緒に絵本のプレゼントをしました。元気な赤ちゃんのかわいいお顔を癒されてください。

※申込用紙は社協窓口にあります。

新しい生命

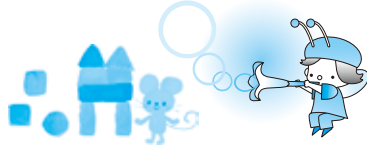

暁斗(あきと)くん



暁斗(あきと)くん



柚李(ゆうり)ちゃん

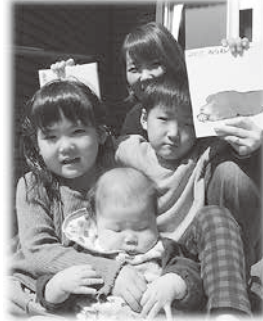

想伍(そうご)くん



怜暖(れのん)くん



茉央(まなか)ちゃん



航成(こうせい)くん



紗愛(さな)ちゃん



亮佑(りょうすけ)くん

和木町社会福祉協議会
TEL (08227) 5352-8644
FAX (08227) 5352-2822

までお願いします。

ご意見・ご感想の募集
より充実したわき社協だよりをお届けする為、紙面について皆さんのご意見やご感想を募集します。おもしろかった記事や、こうしてみてもは？等、皆さんの声をお届けください。また、社協だよりに掲載したい記事や写真も受け付けておりますので、合わせてご連絡ください。

掲載写真差し上げます
わき社協だよりに掲載した写真を無料で差し上げます。ご希望の方は社会福祉協議会(☎52-8644)までご連絡ください。

寄付のお礼

(令和2年1月1日から3月31日現在 順不同)

- | | | | | | | | | | | | |
|---------------------|---------------------|---------------------|-----------------|---------------------------|---------------------|----------------------|---------------------|-----------------|-----------------|---------------------|--------|
| ● 宮本 民生様
20,000円 | ● 森脇 英治様
30,000円 | ● 河内美代子様
20,000円 | ● 上岡 官雄様
金一封 | ● 岡村 健様
金一封 | ● 岡田 馨様
100,000円 | ● 寺戸 哲之様
金一封 | ● 浦 日出夫様
金一封 | ● 小林 敏幸様
金一封 | ● 岡崎 檀子様
金一封 | ● 木原佳代子様
50,000円 | ● 香典返し |
| ● 吉岡 勝徳様
金一封 | ● 匿名名様
金一封 | ● 匿名名様
金一封 | ● M・F様
金一封 | ● 山口県東部ヤクルト販売㈱様
5,000円 | ● 一般寄付 | ● 松並 淳夫様
100,000円 | ● 村重 住人様
10,000円 | ● 金林 正哲様
金一封 | | | |



あしあと

表紙の写真にあります、和木小学校の入学式に出席してきました。
真新しい学生服を身にまとい、少しばかりが不安そうな表情の子どもたちもちらほら。でも、こども園からずっと一緒に育ってきたがほとんどで、ひとたび友達の間を見れば、すぐにみんないつもの元気いっぱい笑顔。友達っていいなあと感じるひとコマでした。これから始まる六年間、友達を大切にして遊びも勉強もスポーツもたくさん楽しんで、大きく成長して欲しいです。
さて、新型コロナウイルスが世界中で感染拡大防止のため、あらゆるサービスの自粛を余儀なくされ、皆さま方には多大なご迷惑をおかけしております。ひとりひとりができる感染予防をして、早く元の生活に戻れることを願うばかりです。

(画)