

わき 社協だより

2020
7/15

vol.146

編集発行：社会福祉法人 和木町社会福祉協議会
〒740-0061 山口県玖珂郡和木町和木 2-15-22
Tel：0827-52-8644 Fax：0827-53-2822
E-mail：wakisha@mx52.tiki.ne.jp
http://wakisha.jp/ ◎印刷：有限会社 広瀬印刷



新型コロナウイルス感染拡大防止のため
休止となっていた愛のひと声運動（パン配
布）が、7月3日より再開されました。
これに伴いパンの製造をしているクロー
バーも再開され、利用者同士が久しぶりに
顔を会わせ、ようやく活気ができました。

相談ごとは…

なにか困ったことがあれば
下記まで。

■毎週水・金曜日■
9：00～16：00
☎52-1616

お気軽にご相談ください。

クローバーの 手づくりパン定期販売

日時

10月14日（水）
15：00～15：30

※8・9月はお休みです。

場所

和木町総合福祉会館1階ロビー

子育てサロン

たんぽぽ

- 9月16日、10月21日 ※8月はお休みします。
10：00～11：30
- 和木2丁目第3集会所
- 会費 100円（1家族）

たくさんの参加をお待ちしています

令和2年度

和木町社会福祉協議会の重点目標

令和2年度の基本方針

社会福祉協議会は地域福祉推進の中核として位置づけられ、期待をされています。
こうした要望に応えるため、行政をはじめとする各種団体との連携のもとその機能を十分発揮することにより、「住み慣れた地域で、誰もが、安心して、心豊かに暮らし続けることができるまちづくり」を目指して、次の事業を重点的に実施します。

令和2年度の重点目標

1. 社会福祉協議会の基盤、経営体質の改善強化
2. 福祉の輪づくり運動の推進
3. ボランティア活動の推進
4. 在宅福祉の推進、充実



令和元年度 和木町社会福祉協議会の事業報告

こんな事業に取り組みました

◎ 高齢者福祉事業

- ・愛のひと声運動
(ヤクルト・見守りパン配布)
- ・給食サービスの実施
(月4回)

- ・高齢者バットゴルフ大会の開催

- ・紙オムツ購入代金の一部助成
- ・介護者へお見舞金の支給
- ・バスデーカードのお届け
- ・ふれあい・いきいきサロン活動支援
- ・お見舞いハガキのお届け

◎ 障がい者福祉事業

- ・地域活動支援センター管理運営
- ・親和会活動支援
- ・手をつなぐ育成会活動支援

◎ 児童福祉事業

- ・要・準要保護世帯児童生徒への援護
- ・子育てサロン活動支援
- ・赤ちゃん絵本贈呈
- ・小・中学校図書充実支援
- ・福祉教育(車椅子・高齢者疑似体験)

◎ 地域福祉事業

- ・歳末たすけあいお見舞金のお届け
- ・アルミ缶収集事業
- ・福祉用具貸し出し
(ベッド・車椅子・歩行補助器・松葉杖)
- ・葬祭事業

- ・見守りネットワークの強化
- ・ボランティア活動の推進
- ・共同募金運動の推進
- ・日赤社資募金の推進
- ・心配ごと相談

◎ 低所得者福祉事業

- ・法外援護資金貸付
- ・生活安定対策資金貸付

◎ 啓発活動

- ・和木町福祉まつりの開催
- ・福祉関係諸団体との連携強化
- ・社協だより発行
- ・ホームページによる情報公開



令和元年度 和木町社会福祉協議会の決算報告

令和元年度 和木町社会福祉協議会決算 (社会福祉事業区分)

(単位：円)

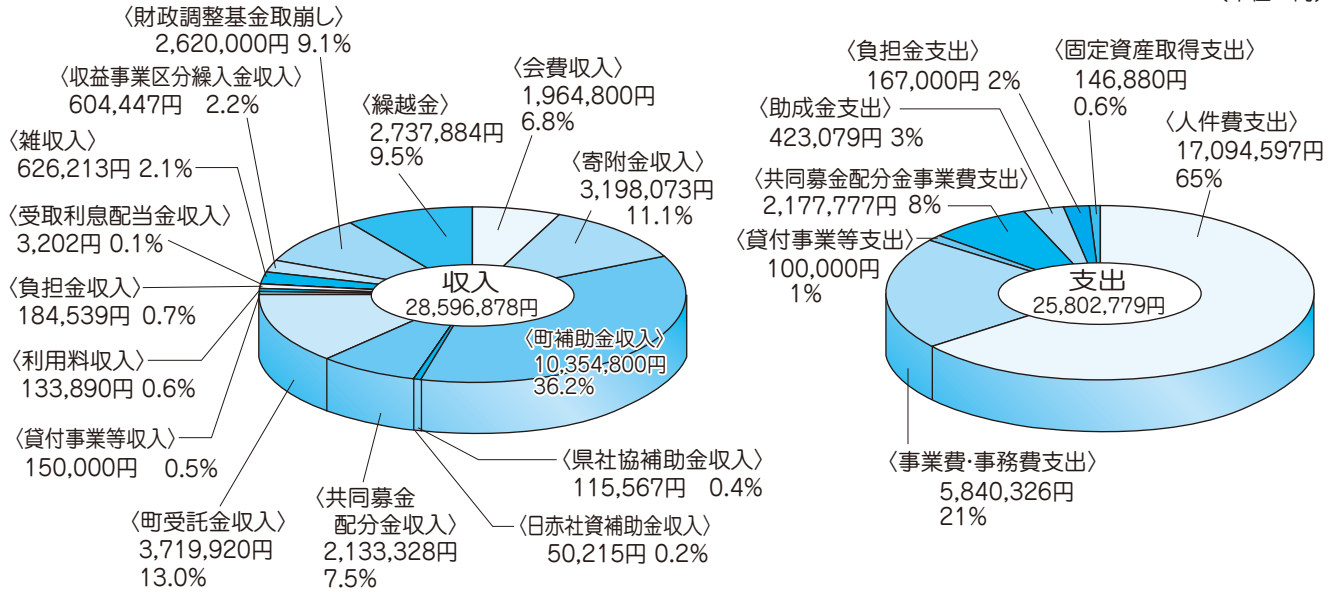

収入合計 28,596,878 円 - 支出合計 25,802,779 円 = 次年度繰越額 2,794,099 円

令和元年度 和木町社会福祉協議会決算 (収益事業区分)

(単位：円)

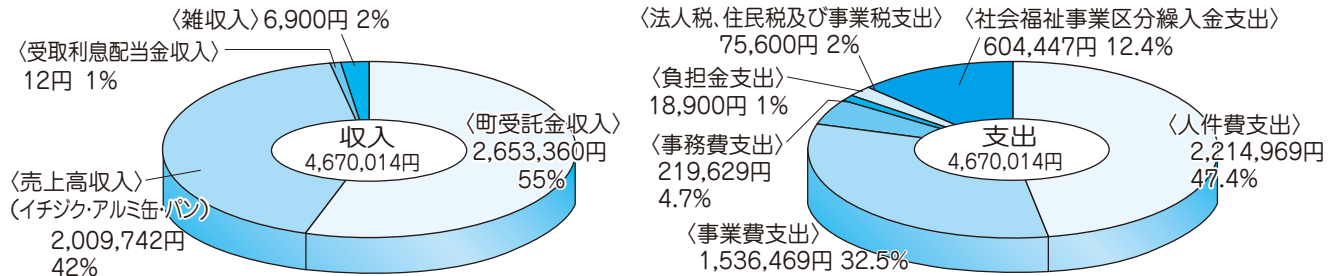

収入合計 4,670,014 円 - 支出合計 4,670,014 円 = 次年度繰越額 0 円

総合貸借対照表

令和2年3月31日 現在

(単位：円)

資産の部				負債の部			
科目	当年度末	前年度末	増減	科目	当年度末	前年度末	増減
流動資産	3,446,930	3,698,843	△ 251,913	流動負債	1,352,526	960,959	391,567
固定資産	33,427,674	36,161,305	△ 2,733,631	固定負債	10,396,330	9,327,090	1,069,240
基本財産	1,000,000	1,000,000	0	負債の部合計	11,748,856	10,288,049	1,460,807
その他の固定資産	32,427,674	35,161,305	△ 2,733,631	純資産の部			
				基本金	1,000,000	1,000,000	0
				基金	22,300,000	24,920,000	△ 2,620,000
				国庫補助金等特別積立金	992,206	1,559,181	△ 566,975
				次期繰越活動収支差額	833,542	2,092,918	△ 1,259,376
				(うち当期活動収支差額)	△ 3,879,376	△ 4,451,360	571,984
				純資産の部合計	25,125,748	29,572,099	△ 4,446,351
資産の部合計	36,874,604	39,860,148	△ 2,985,544	負債及び純資産の部合計	36,874,604	39,860,148	△ 2,985,544

社協より にゅ～すをお届けします



福祉功労者への表彰状・感謝状贈呈

毎年、和木町福祉まつりの式典において、福祉功労者への授賞式を執り行って参りましたが、今年度におきましては新型コロナウイルス感染拡大防止のため、和木町福祉まつりを中止といたしました。つきましては、表彰者への表彰状・感謝状を別途贈呈させていただきました。

なお、表彰者は以下のとおりです。(敬称略)

☆ 永年勤続者 (3名)

池田 洋子 河野喜佐子 石角 奈美

☆ 社会福祉協助者 (15名)

秋嶋 里美	竹林 康枝	金本 節子	藤田 栄子	大坪 恵子	岡村 幸子
中本 祐輔	龍永 亮彦	杉野田鶴子	中磯 和子	野崎 清子	灰岡 裕美
榊 栄子	松本 保子	村上 絢子			

☆ 特別協助者 (16名)

上岡 宗三	上岡 宣雄	岡田 馨	嘉屋 黎子
土川 基弘	得能 尚子	永井 淳	中村美智子
平岡 正信	正木 徹治	松並 淳夫	藤本 博己
三上 隆久	横本 芳人	米元美恵子	米元 陽子



これからもご活躍を期待しています。

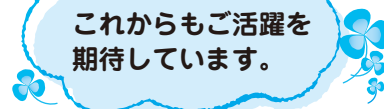

「エコキャップ」収集で「エコ活動」

身近なエコ活動として、ひとりひとりが少し意識することで、簡単にエコ活動に参加できるのが、この「エコキャップ」の収集。よく飲んだりするペットボトルのキャップを集めて、世界の子供達にポリオ等のワクチンを届けようという活動です。

社協ではペットボトルのキャップ(エコキャップ)の収集運動を推進し、回収活動をしておりますので、ご協力よろしくお願い致します。

※ 収集時の留意点

- ①エコキャップは清涼飲料水など、本体がペットボトルのキャップが対象です。(食料品のフタも収集可能です)
- ②キャップの汚れやシール(植札、キャンペーンシールなど)は取り除き、きれいに洗って乾燥させておいてください。



ベルマーク運動にご協力を!!

社協では、和木小学校PTAからの依頼で、ベルマークの回収を行っております。ご家庭にあるベルマークやプリンターの使用済みカートリッジ(エプソン・キャノンのみ)がございましたら、回収箱を設置しておりますので、社協までお持ちください。集めたベルマークの点数で、小学校で使用する教材備品を購入するそうです。地域の宝でもある子どもたちのためにも、住民皆様のご協力、よろしくお願い致します。





地域福祉権利擁護事業

認知症高齢者や障害がある方々が安心して生活できるよう支援する制度です

このようなお困りごと、ありませんか？

計画的にお金を使いたいけど、いつも迷ってしまう…



最近物忘れが多くて、預金通帳をちゃんとしまったかいつも心配…



介護保険関係の書類がたくさんくるけど、どうやって手続きしたらいいかわからない…



福祉サービスを使いたいけど、どうすればいいかわからない…

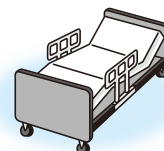

このように、自分ひとりで生活費の管理に困っている方や、福祉サービスの契約などの判断をすることが不安な方などが利用できます。

※施設や病院に入所、入院した場合でも利用できます。

こんなとき…

毎日の暮らしに
欠かせない、
お金の出し入れ
をお手伝い。



日常生活に必要な
事務手続きの
お手伝い。



大切な通帳やはんこ、証書などを
安全な場所で
お預かり。

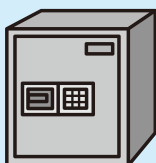

福祉サービスを
安心して利用できる
ようにお手伝い。



などなど……

日常のお金の出し入れ、預金通帳の預かり、福祉サービス利用の申し込み、契約手続きなどのお手伝いをします。

「住みなれた地域で安心して暮らしたい！」そんな誰もが望むことを社協がお手伝いします。気軽にご相談ください。

問い合わせ

和木町社会福祉協議会

☎(0827)52-8644

社協では、こんなことをしています

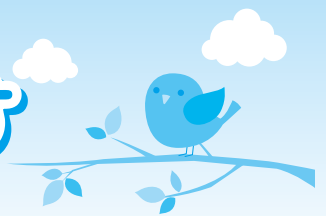

寝具乾燥サービス

●サービス内容

在宅の寝たきり高齢者が日常生活に使用する、ふとん等寝具の丸洗いをを行う事により、心の安らぎを与えるとともに、健康の保持と生活環境の向上を図る。

●対象者

和木町内に1年以上住所を有する在宅の寝たきり高齢者

●実施日

 年2回（4月、10月）

●利用者負担金

寝具丸洗い一回につき、5,000円までは無料。
5,000円を超える場合、超えた金額は利用者負担。

●備考

掛け布団、敷き布団、毛布各1枚で、約5,000円。

福祉用具貸し出し

●サービス内容

車いすやベッド等の福祉用具を貸し出して、快適なライフサイクルを提供する。

●対象者

町内在住の方（介護保険対象の方は、短期間の利用のみ貸し出し可）

●実施日

随時

●利用者負担金

車いす・・・100円/月
（1ヶ月未満は無料）
ベッド・・・500円/月
その他・・・無料

●備考

- ・貸し出し期間は原則として6ヶ月以内
- ・現在保有している福祉用具
（車椅子23台〔うち子ども用1台〕、ベッド11台、歩行補助器1台、松葉杖5組）



紙オムツ購入代金の助成

●サービス内容

寝たきりの方および障がい者等で常時紙オムツを使用されている方に対して、紙オムツ購入代金の一部を助成する。

●対象者

和木町在住で、常時紙オムツを使用されている寝たきりの方および障がい者等。

なお、介護保険より紙オムツ費用の給付を受けておられる方は対象となりません。

●実施日

年4回（2月、5月、8月、11月）

●利用者負担金

 無料

●備考

 助成金額、一ヶ月1,000円

車椅子



電動ベッド



松葉杖



歩行補助器

歳末おせちのお届け

●サービスの内容

近隣に肉親がない等、お正月を独りで過ごされる方におせちをお届けする。

●対象者

75歳以上のひとり暮らし高齢者で、町内及び隣接市に、肉親が居住していないこと。また、お正月を独りで過ごされる方。

生活保護者であること。

●実施日

12月31日

●利用者負担金

無料

●備考

1人当たり4,000円のおせち



福祉電話

●サービス内容

ひとり暮らし高齢者および身体障がい者で、電話の設置が困難な家庭に、電話権利を貸与する。

●対象者

低所得のひとり暮らし高齢者および身体障がい者

●実施日

随時

●利用者負担金

無料（通話料、工事費等は利用者負担）

●備考

保有台数12台



基調講演

「ボランティアで地域を盛り上げよう」



ボランティアの本質とは

①自発性

やる。やらない。どんな活動をするのか。すべて「自由」に「自分」が決められる。

②利他性・公益性

ボランティア活動が社会貢献につながり「自分」以外の人のためになる。しかし自分の健康、知識、視野が広がるなど「人のため」だけではないことが多い。

③無償性

無償性の意味として、仲間との関係を築きやすく、金銭的尺度での評価を避けられる。

令和2年度 事業計画

月	行 事 名
4月	2(木) 令和2年度総会・4月度定例会 中止 福祉まつり実行委員会 中止
5月	福祉まつり実行委員会 中止 高齢者パットゴルフ大会 延期か中止
6月	2(火) 6月度定例会 中止 6(土) 和木町福祉まつり 中止
7月	
8月	3(月) 8月度定例会
9月	
10月	2(水) 10月度定例会
11月	9(月) 大竹市ボ連協との交流会 27(金) 12月度定例会
12月	3(木) 山口県ボランティア交流大会 (土) 歳末福祉餅つき大会 福祉会館清掃奉仕
1月	
2月	2(火) 2月度定例会
3月	12(金) 高齢者ふれあい親睦会

*都合により変更の場合あり



緊急募集!! 掲示板

“缶ペコ” ボランティア募集!!

町内のゴミ集積場近くに設置してある「アルミ缶回収箱」のアルミ缶を回収するボランティアを募集します。

内容など詳細につきましては、社会福祉協議会(☎52-8644)までご連絡ください。

再生封筒づくりの紙を回収しています。福祉会館、役場の回収箱へお願いします。(清和会)

アルミ缶の回収にご協力ください。資源サイクル活動と福祉資金になります。町内の回収箱へ。(缶ペコグループ)

点訳ボランティアの仲間を募集しています。(点訳すばるの会)

リングブル(アルミ缶)を回収しています。ペットボトルにはつめず、ビニール袋や紙袋等につめて、福祉会館までお願い致します。(青い鳥)

エコクラフト会員募集

手芸が好きな方でボランティアをしてみたい方を、男女問わず募集します。毎月第二・第四金曜日に集まって活動します。

ぼらんていあのことならボ連協へ☎52-8644
(社会福祉協議会内)

「山口県ボランティア連絡協議会」設立

山口県内で活動するボランティア活動者が、相互の交流と情報交換を図り、ボランティア活動の充実と地域福祉の推進に寄与することを目的として、「山口県ボランティア連絡協議会」が令和2年2月25日に設立されました。

設立に先立ち昨年12月8日に開催された「第2回山口県ボランティア交流大会」では日本ボランティアコーディネーター協会の筒井講師の基調講演を受講することができました。その中で今、日本の社会がいかに人間関係の希薄さからくる孤独感に苛まれているかという事を学びました。特に15歳の子供の孤独感が29.8%と世界一位と知り、衝撃でした。基調講演後の交流会①では「子供と大人の笑顔のために」と題して交流カフェが開かれ、皆さん意義深かったと大変好評でした。その他の交流会でも和木の中だけでは知れないことを学ぶ機会が在り、非常に良かったと思います。

和木町ボランティア連絡協議会でも餅つき大会などを通して、子供たちとの交流が少しでも増えて、小さな町ですが、もっとボランティアの活動が地域の暮らしに浸透していけるといいなと感じています。

新しい生命

～赤ちゃん絵本のプレゼント～
民生委員さんと一緒に絵本のプレゼントをしました。元気な赤ちゃんのかわいいお顔で癒されてください。
※申込用紙は社協窓口にあります。



汐里(しおり)ちゃん



千尋(ちひろ)ちゃん



奏汰(かなた)くん



葉月(はづき)ちゃん



柊馬(しゅうま)くん



響輝(ひびき)くん



寄付のお礼

(令和2年4月1日から6月30日現在 順不同)

香典返し		一般寄付	
● 神園 重大様	金一封	● 山本 邦夫様	10,000円
● 森田真須美様	金一封	● 藤本 正明様	金一封
● 木村 宗子様	金一封	● M・F様	10,000円
● 津島ツタ子様	10,000円		
● 岩田 博美様	金一封		
● 澤井 孝司様	金一封		
● 牧島美智江様	金一封		



社会福祉協議会に、上記の方からご寄付をいただきました。ご厚情に対して厚くお礼申し上げます。

この浄財は、和木町内の地域福祉事業を推進するために、有意義に活用させていただきます。なお、社会福祉協議会では、香典のお返し、お見舞い返し、チャリティー等のご寄付を常時受け付けております。

※「社会福祉協議会」へのご寄付は、所得税の控除対象となる寄付金に指定されています。

※金額につきましては、本人様の同意に基づいて掲載しています。

掲載写真差し上げます

◎わき社協だよりに掲載した写真を無料で差し上げます。ご希望の方は社会福祉協議会(☎52-8644)までご連絡ください。

ご意見・ご感想の募集

◎より充実したわき社協だよりをお届けする為に、紙面について皆さんのご意見やご感想を募集します。おもしろかった記事や、こうしてみても？等、皆さんの声をお届けください。また、社協だよりに掲載したい記事や写真も受け付けておりますので、合わせてご連絡ください。

問い合わせ先

和木町社会福祉協議会
TEL (0827) 5352-8644
FAX (0827) 5352-2822

までお願いします。

あしあと

プロ野球やJリーグなどのプロスポーツが再開されました。また、インターハイや甲子園などの、都道府県においての代替大会も開催され始めました。そんな中、新型コロナウイルス感染拡大防止として、社協も多くのサービスを停止していましたが、少しずつですがサービスの再開を進めております。完全な再開までにはまだまだ時間がかかりそうですが、ご理解していただければと思います。

国内でもまだまだ、この新型コロナウイルス感染の問題が長引いているなか、7月に入ってから豪雨災害が発生しています。少しでも危険と感じたら、早めの避難を十分に心がけておきましょう。

(画)