

# わき 社協だより

2019  
4/15

vol.141

編集発行：社会福祉法人 和木町社会福祉協議会  
〒740-0061 山口県玖珂郡和木町和木 2-15-22  
Tel：0827-52-8644 Fax：0827-53-2822  
E-mail：wakisha@mx52.tiki.ne.jp  
http://wakisha.jp/ ©印刷：有限会社 広瀬印刷

## 入園式 ~和木こども園~



4月12日(金)、和木こども園の入園式が行われました。この4月より和木幼稚園と和木保育所が統合した和木こども園。とても大きくてきれいで、楽しみのいっぱい詰まったこの施設で、初めての入園児55名がのびのびと育っていく姿が楽しみです。

### #相談ごとは…

なにか困ったことがあれば  
下記まで。

■毎週水・金曜日■  
9:00~16:00  
☎52-1616

お気軽にご相談ください。

### クローバーの 手づくりパン定期販売

日時  
5月8日(水)・6月12日(水)  
7月10日(水)  
15:00~15:30

場所  
和木町総合福祉会館1階ロビー  
※福祉まつり(6/1)にも出店します!!

### 子育てサロン

## たんぽぽ

- 5月21日、6月18日、7月16日  
(毎月第3火曜日) 10:00~11:30
- 和木2丁目第3集会所
- 会費 100円(1家族)

たくさんの参加をお待ちしています



# 平成30年度 赤い羽根共同募金運動のご報告



## 平成30年度 共同募金(最終実績額)

(単位：円)

募金区分	目標額	実績額	達成率(%)
A 募金	521,000	521,000	100.0
B 募金	1,899,000	1,984,328	104.5
C 募金	230,000	153,000	66.5
合計	2,650,000	2,658,328	100.3

(単位：円)

募金区分(方法別)	目標額	実績額	達成率(%)
戸別募金	1,670,000	1,678,500	100.5
法人募金	430,000	422,568	98.3
街頭募金	60,000	81,284	135.5
職域募金	90,000	115,000	127.8
箱募金	130,000	125,224	96.3
興業・その他	270,000	235,752	87.3
合計	2,650,000	2,658,328	100.3

昨年10月1日より始めました赤い羽根共同募金運動(12月1日からの歳末たすけあい募金を含む)も、12月31日をもって終了いたしました。

皆さんから寄せられた、たくさんのあたたかいご支援とご協力、ほんとうにありがとうございました。この善意の募金は、地域福祉、在宅福祉サービス推進などに活用させていただきます。ここにご報告を兼ね、厚くお礼申し上げます。



## 平成30年度 赤い羽根共同募金(法人募金)

☆は募金百貨店

(単位：円)

※ 募金箱設置場所	法人名	募金額	法人名	募金額	法人名	募金額
JXTGエネルギー株式会社 麻里布製油所	三井化学(株)	40,000	(有)くにきよ園芸	5,000	ますい写場	3,000
三井化学(株)岩国大竹工場	JXTGエネルギー(株)	40,000	(株)サントーコー	5,000	みさと鍼灸整骨院	3,000
蜂ヶ峯総合公園	安禅寺	10,000	(株)太昭組	5,000	村田商店	3,000
わきあいあい苑	(有)大竹市民葬祭	10,000	大陽日酸ガス&ウエルディング(株)	5,000	(有)和木交通	3,000
和木ゴルフ倶楽部	(有)大竹葬儀社	10,000	(有)田中興業	5,000	和木生花店	3,000
木村医院	(株)桐田商会	10,000	桧山事務器(株)	5,000	ゴルフクリニック	2,000
中村クリニック	興亜レジャー開発(株)	10,000	(有)広瀬印刷	5,000	セブイレブ岩国和木3丁目店	2,000
悠デンタルクリニック	旬菜酒場 がつてん承知之助	10,000	藤田工業(株)	5,000	田中機器商会	2,000
玉川	浄蓮寺	10,000	(株)ミュキエンジン	5,000	中華食堂 和木	2,000
居酒屋 恵美	(株)ダイワ	10,000	与田リース(株)	5,000	手づくり雑貨 とこところ	2,000
鉄ぱん屋 じゅう兵衛	玉川	10,000	和木不動産	5,000	鉄ぱん屋 じゅう兵衛	2,000
(株)丸久和木店	(株)田宮事務器	10,000	居酒屋 恵美	3,000	(有)東洋食産	2,000
セブイレブ岩国和木3丁目店	(株)中村装業	10,000	(株)大田商店	3,000	ふじかわボタン手芸店	2,000
(有)カシヤマ総合保険	(株)ベルコ東山口	10,000	(有)カシヤマ総合保険	3,000	(株)山口銀行	2,000
和木町役場	ミートセンター杉本畜産(株)	10,000	関西保温工業(株)	3,000	明文堂書店	1,000
和木町文化会館	養専寺	10,000	木村医院	3,000	☆ココ・コーラウエスト(株)	16,370
和木町総合コミュニティセンター	(株)和木商事	10,000	(株)サントク	3,000	☆(一社)和木町地域振興協会	19,100
和木町体育センター	(株)高倉鉄工所	7,000	(株)ジュエル森脇	3,000	☆(株)丸久	5,598
和木町公民館瀬田分館	ラグマシーン・ヒロ	6,000	竹野海苔(株)	3,000	☆コープやまぐち	540
和木町社会福祉協議会	海井医科器械(株)	5,000	(株)津元商店	3,000	☆(一社)和太鼓集団 山城組(空)	8,960
20箇所 募金総額 40,748円	おおたけ(株)	5,000	(株)ぬまご	3,000	62社 募金総額 422,568	



和木小学校

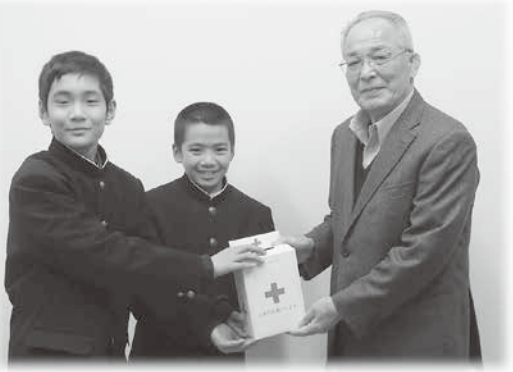

和木中学校

# 愛の募金

和木小学校・中学校の児童・生徒達が、募金活動を実施し、届けてくれました。こうした心あたたまる活動にご協力してくれました、児童・生徒の皆さんに、厚くお礼申し上げます。ありがとうございました。

## 平成30年度 赤い羽根共同募金(その他)

募金区分	内 訳	募金額
戸別募金	1,861世帯	1,678,500
街頭募金	わき愛あいフェスティバル	41,703
	和木駅	39,581
職域募金	三井化学労働組合	70,000
	JXエネルギー労働組合	10,000
	岩国地区消防組合	30,000
箱 募 金	和木町職員労働組合	5,000
	和木小学校	14,408
	和木中学校	5,871
	老人クラブ連合会	77,066
興 行 其 他	その他個人・団体	27,879
	バッジ、クオカード	195,000
	募金箱設置(※)	40,748
	預金利息	4
合 計		2,235,760

## 共同募金配分先のしくみ

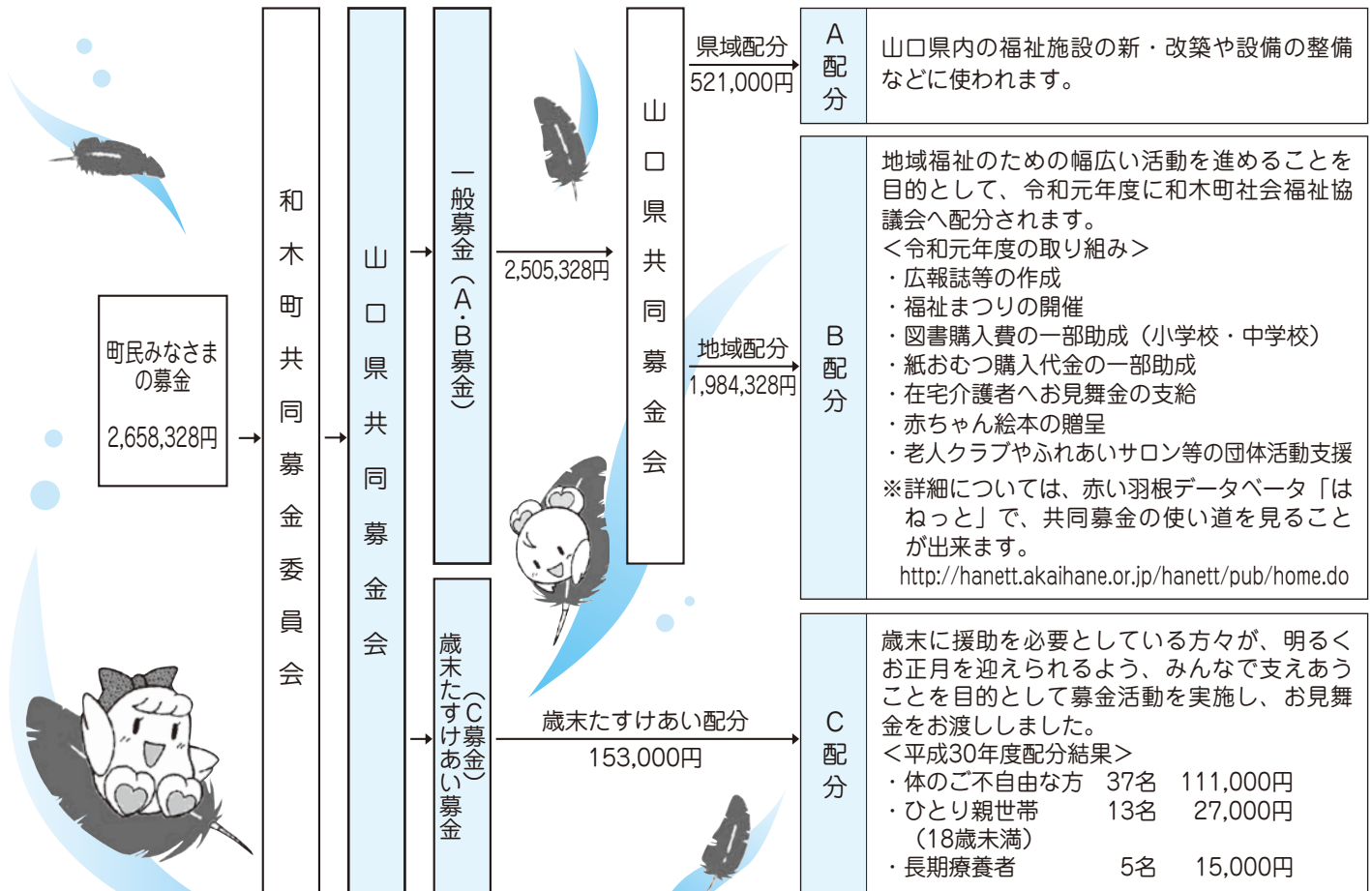

# 社協より にゅ～すをお届けします



## ふれあい親睦会

3月8日（金）、コミュニティセンター3階で、30年度の「ふれあい親睦会」が開催され48名の参加がありました。今回は岩国警察署より、「うそ電話詐欺と高齢者の交通事故防止」についてのご講話をいただきました。お昼には乾杯と同時に恒例のつくし会による手づくりのお弁当を食べた後、午後からのアトラクションの和木演芸ボランティアの皆さんによる演芸では、ステージいっぱいを使つての素晴らしい歌や踊りの数々で、とても賑やかな会場となりました。

参加された皆さん、お疲れ様でした。



## 福祉農園

### ぼらんていあ募集

和木町社会福祉協議会では、蜂ヶ峯総合公園の入り口にあります「福祉農園」の“いちじく”や“柿”の栽培・収穫をしていただくボランティアを募集します。

軽作業につき男女・経験・年齢を問いません。農作業（特に果実）に興味のある方の応募をお待ちしております。

☆申込み先：和木町社会福祉協議会

♪詳細は和木町社会福祉協議会

（☎52-8644）までお問い合わせ下さい♪

《収穫した売上金は、町の福祉事業に活用します》



## 『来て！見て！ つなごう 心の和』

今年も「和木町福祉まつり」を6月1日（土）、総合コミュニティセンター・総合福祉会館の両会場で開催します。総合コミュニティセンターにおいては、表彰式やはちち弦楽合奏団の演奏、総合福祉会館ではボランティアグループ等の活動展示や、カレーライス、やまももアイスクリーム、クローバーの手づくりパンや飲み物、野菜などの模擬店などがあります。今年も白パイの乗車体験や写真撮影も予定しています。詳しくは後日、各戸にチラシを配布しお知らせします。みなさんの多数の参加をお待ちしています。

スタンプラリーもあるよ!!



昨年の様子





福祉の町づくり

# 社協会員募集

(お願い)



社会福祉法人

和木町社会福祉協議会

和木町和木2丁目15-22

☎52-8644

町社会福祉協議会は、福祉の向上・充実に努め、住みよい町づくりを目指します。福祉の推進は、みんながふれあい、おもいやりを持って、お互い助け合い、協力する心が大切です。ご協力いただく会費は、福祉をおし進める大切な財源です。

**町民のみな様の温かいご理解、ご協力をお願いします。**

## ■会員の種別と会費（年間）

種別	会費	要領
一般会員	1口 600円	初めての方も、ぜひご加入下さい。何口でも結構です。
準特別会員	1口 1,000円	現在多くの人に、ご賛同を得ております。何口でも結構です。
特別会員	1口 2,000円	
特別賛助会員	1口 10,000円	さらに積極的に、ご援助いただける方です。よろしくお願いします。
法人会員	1口 2,000円	何口でも結構です。会社、商店の温かいご協力をお願いします。

●会費の額は昨年度と同額です。

※地区福祉員・社協職員が、5月中旬～9月下旬にお伺いしますので、ご協力をお願いします。

## こんな事業を行なっています。



地域活動支援センターの管理・運営



赤ちゃん絵本贈呈



給食サービス事業の実施



共同募金運動・歳末たすけあい運動の推進



ふれあいいきいきサロンの支援

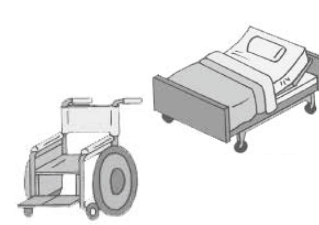

ベッド・車イスの貸出し

# 社協では、こんなことをしています

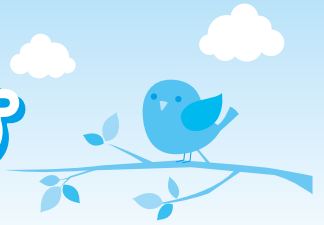

## ふれあい・いききサロン助成

- サービス内容  
自宅に引きこもりがちな高齢者のふれあい会食、レクリエーション等の活動に助成する。
- 対象者 高齢者
- 実施日 月1回以上
- 利用者負担金 個人負担原則
- 備考  
年間3万円、現在町内16箇所



## 子育てサロン助成

- サービス内容  
子育て家庭の親子同士が子育てについての情報交換をしたり、悩みを分かち合ったり、また自由遊びを中心とした親子のふれあい遊びの場となる活動への助成。
- 対象者  
0歳～未就学のお子様と、親、祖父母
- 実施日 月1回以上
- 利用者負担金 個人負担原則
- 備考  
年間3万円、現在町内1箇所

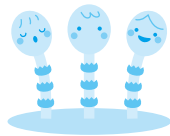

## 地域福祉権利擁護事業

- サービスの内容  
福祉サービス利用、お金の出し入れ、毎日の暮らしの事務手続き、重要書類や印鑑の預かりなどの手伝い等、日常生活上の判断が十分できない方々や日常生活に不安のある方々が、地域で安心して生活できるように支援する。
- 対象者  
身のまわりの事が十分できなかつたり、日常生活に必要なお金の管理に不安を抱えておられる方
- 実施日 随時
- 利用者負担金 相談は無料  
支援計画作成・契約後有料1回（1時間程度）  
＝1,870円
- 備考  
<サービス利用までの流れ>  
社協へ相談 → 社協の専門員が訪問 → 支援計画の作成 → 契約 → 援助の開始

## 災害見舞金及び特別援護資金の支給（共同募金会）

- サービスの内容  
風水害、火災、その他の自然災害により死亡された方および住家を流失全壊または全焼した世帯に対して、見舞金を交付する。
- 対象者  
風水害、火災、その他の自然災害により死亡された方及び下記の備考欄に該当する世帯
- 実施日  
災害が発生した時、災害が発生して死亡したとき
- 利用者負担金 なし
- 備考  
見舞金  
死亡者…1人につき10,000円  
全焼、全壊、全損、流失…1世帯につき20,000円  
半焼、半壊、半損、床上浸水…1世帯につき10,000円

## 災害による死亡者に対する弔慰金の支給（日本赤十字社）

- サービスの内容  
災害（火災・風水害）により死亡された方に対して、弔慰金を支給する。
- 対象者  
住家の火災により死亡された方  
風水害等の自然災害により死亡された方
- 実施日 災害が発生して死亡したとき
- 利用者負担金 なし
- 備考  
弔慰金額  
死亡者1名につき20,000円



## 災害見舞金の給付（日本赤十字社）

- サービスの内容  
災害により住家が全焼、全壊、流失した被災世帯およびこれに準ずる被災世帯に対して、見舞品を贈る。
- 対象者  
災害により住家が全焼、全壊、流失した被災世帯およびこれに準ずる被災世帯
- 実施日 災害が発生したとき
- 利用者負担金 なし
- 備考  
毛布 … 世帯人員に1枚を加えた枚数  
（例）世帯人員5名の場合＝6枚  
緊急セット … 1世帯（4人）あたり1個



ぼらんていあのだすの部屋



## 新春保育所餅つき大会

新春を迎えた1月18日、和木町保育所で行われる最後の餅つき大会を開催しました。

いつもより暖かい日差しの中、子供達もにこにこ笑顔で、臼のまわりに集まってきました。保育所の先生方の誘導で順番に餅つきをしています。いつか、この「お餅つき」を体験した子供さんがひとりでも懐かしく思い出してくれればと願いながら、毎年参加しています。

今年は「平成」も終わり、新しい元号でボランティア連絡協議会の活動が行われます。心新たに活動できることと思います。



## わきあいあい苑餅つき大会

平成30年12月19日にわきあいあい苑の餅つき大会に参加しました。

わきあいあい苑内の食堂にて、お餅つきが行われます。寒い中、もち米をざるにあげ、蒸してくださるボランティアの方たちに感謝しつつ、苑内では勢いよく、餅がつきあがっていきます。

今年も「我こそは」と手を挙げてくださるお元氣な利用者の方にもついでいただきました。「よいしょ！よいしょ！」と大きな掛け声もかかります。

円満な年を重ねられますようお願いを込めて餅をまるめるボランティアの皆さん。参加した皆さんの笑顔があふれるひと時でした。



緊急募集!!

## 掲示板

### “缶ペコ” ボランティア募集!!

町内のゴミ集積場近くに設置してある「アルミ缶回収箱」のアルミ缶を回収するボランティアを募集します。

内容など詳細につきましては、社会福祉協議会(☎52-8644)までご連絡ください。

再生封筒づくりの紙を回収しています。福祉会館、役場の回収箱へお願いします。(清和会)

アルミ缶の回収にご協力ください。資源サイクル活動と福祉資金になります。町内の回収箱へ。(缶ペコグループ)

点訳ボランティアの仲間を募集しています。(点訳すばるの会)

リングプル(アルミ缶)を回収しています。ペットボトルにはつめず、ビニール袋や紙袋等につめて、福祉会館までお願い致します。(青い鳥)

### 手づくりグループのボランティア募集

手芸が好きな方でボランティアをしてみたい方を、男女問わず募集します。平日に集まって活動します。

ぼらんていあのことならボ連協へ☎52-8644 (社会福祉協議会内)

## 和木町ボランティアグループ紹介

名称	代表者	内容	会員数
つくし会(給配食)会長	井原 洵子	ボランティア連絡協議会会長	
つくし会(関ヶ浜)	高崎 和子	第2木曜 給食づくりと配食	10
つくし会(瀬田)	村重 慶子	第2木曜 給食づくりと配食	10
つくし会(和木上)	森田真須美	第1木曜 給食づくりと配食	10
つくし会(和木下1)	張間真利子	第3木曜 給食づくりと配食	11
つくし会(和木下2)	星野 芳恵	第4木曜 給食づくりと配食	8
配食ボランティア(関ヶ浜)	土井 佳子	第1. 3. 4木曜利用者へ配食	8
配食ボランティア(瀬田)	川本 洋子	第1. 3. 4木曜利用者へ配食	11
配食ボランティア(和木上)	萩原 民子	第2. 3. 4木曜利用者へ配食	5
配食ボランティア(和木下)	村上 哲生	第1. 2木曜利用者へ配食	10
運転ボランティア	個人ボランティア	各拠点へ給食を運搬する	4
アルミ缶ペコグループ	関本 武司	アルミ缶回収	7
点訳すばるの会	新田 久子	点字、点訳	5
青い鳥グループ	牧島美智江	手芸作品のチャリティーバザー	3
清和会	中本 嘉子	再生封筒作り	23
和木演芸ボランティア	森脇 明美	演芸慰問	20
和木町民生児童委員協議会	竹本 講治	見守り活動	18
和木カラオケ同好会	上岡富士夫	イベント奉仕	36
和木町婦人会	藤本 亮恵	各大会奉仕	48
和木町里山研究会	明本 收二	森林の環境保全・果樹管理育成	13
和木町要約筆記サークルこぼと	兼本 信昌	要約筆記活動	4
和木盆踊り保存会	重本 雪江	盆踊り大会の普及	43
エコクラフト	西田 敏子	手芸作品を制作し、行事に提供	15

# 新しい生命



～赤ちゃん絵本のプレゼント～

民生委員さんと一緒に絵本のプレゼントをしました。元気な赤ちゃんのかわいいお顔で癒されてください。

※申込用紙は社協窓口にあります。



一華(いちか)ちゃん



華怜(かれん)ちゃん



颯汰(そうた)くん



ななみちゃん



麻央(まお)ちゃん



鈴之助(すずのすけ)くん



莉菜(りな)ちゃん



莉亜奈(りあな)ちゃん



圭人(よしと)くん



七紬(なぎ)くん



美紗希(みさき)ちゃん



大空(そら)くん



悠生(はるき)くん



宗次郎(そうじろう)くん



咲彩(さあや)ちゃん



美紗希(みさき)ちゃん



宗次郎(そうじろう)くん



咲彩(さあや)ちゃん

## 寄付のお礼

(平成31年1月1日から3月31日現在 順不同)

一般寄付		香典返し	
匿名金一封	匿名金一封	堀田博邦様	金一封
匿名金一封	匿名金一封	福岡理史様	50,000円
匿名金一封	匿名金一封	松本健太郎様	100,000円
匿名金一封	匿名金一封	中村俊二様	100,000円
匿名金一封	匿名金一封	清水充様	金一封
匿名金一封	匿名金一封	大伴英夫様	金一封
匿名金一封	匿名金一封	播岡武様	金一封
匿名金一封	匿名金一封	山口県東部ヤクルト販売様	4,500円



### ご意見・ご感想の募集

◎より充実したわき社協だよりをお届けする為に、紙面について皆さんのご意見やご感想を募集します。おもしろかった記事や、こうしてみては?等、皆さんの声をお届けください。また、社協だよりに掲載したい記事や写真も受け付けておりますので、合わせてご連絡ください。

### 問い合わせ先

和木町社会福祉協議会  
TEL(0827)5218644  
FAX(0827)5312822

までお願いします。

### 掲載写真差し上げます

◎わき社協だよりに掲載した写真を無料で差し上げます。ご希望の方は社会福祉協議会(☎5218644)までご連絡ください。

### あしあと

今年も花見のシーズンがやって参りました。昨年同様、天候に恵まれて比較的長い期間、桜を眺めることができました。同じ町内でも、中心地と川沿いや山の上では、咲き初めにも時間差があり、余計に長い期間楽しむことができました。さて、いよいよ平成の時代も終わりに近づいて参りました。新元号も「令和」と発表されました。典拠を中国古典ではなく日本古典とする元号は、確認できる限り今回が初めてとされているようです。

ゴールデンウィークも最大十連休ということで、その合間に時代が変わるため、平成と令和の時代を繋ぐイベントも各地で多くあるようです。いよいよ新時代の幕開けです。

(画)