

わき 社協だより

2018
7/15

vol.138

編集発行：社会福祉法人 和木町社会福祉協議会
〒740-0061 山口県玖珂郡和木町和木 2-15-22
Tel：0827-52-8644 Fax：0827-53-2822
E-mail：wakisha@mx52.tiki.ne.jp
http://wakisha.jp/ ©印刷：有限会社 広瀬印刷



6月2日、総合福祉会館、コミュニティセンター両会場で「和木町福祉まつり」を開催しました。今年も晴天に恵まれ、多くの来場者で賑わいました。

#相談ごとは…

なにか困ったことがあれば
下記まで。

■毎週水・金曜日■

8：30～16：00

☎52-1616

お気軽にご相談ください。

クローバーの 手づくりパン定期販売

日時

平成30年10月10日(水)
15:00～15:30

※8・9月はお休みです。

場所

和木町総合福祉会館1階ロビー

※大竹・和木川まつり花火大会(7/26)
にも出店します!!

子育てサロン

たんぽぽ

●9月18日、10月16日 ※8月はお休みします。
(毎月第3火曜日) 10:00～11:30

●和木2丁目第3集会所
●会費 100円(1家族)

たくさんの参加をお待ちしています

平成30年度

和木町社会福祉協議会の重点目標

●● 平成30年度の基本方針 ●●

社会福祉協議会は地域福祉推進の中核として位置づけられ、期待をされています。

こうした要望に応えるため、行政をはじめとする各種団体との連携のもとその機能を十分発揮することにより、「住み慣れた地域で、誰もが、安心して、心豊かに暮らし続けることができるまちづくり」を目指して、次の事業を重点的に実施します。

平成30年度の重点目標

1. 社会福祉協議会の基盤、経営体質の改善強化
2. 福祉の輪づくり運動の推進
3. ボランティア活動の推進
4. 在宅福祉の推進、充実



平成29年度 和木町社会福祉協議会の事業報告

こんな事業に取り組みました

◎ 高齢者福祉事業

- ・愛のひと声運動
(ヤクルト・見守りパン配布)
- ・給食サービスの実施
(月4回)
- ・高齢者ふれあい親睦会の開催
- ・高齢者パットゴルフ大会の開催

◎ 地域福祉事業

- ・歳末たすけあいお見舞金のお届け
- ・アルミ缶収集事業
- ・福祉用具貸し出し
(ベッド・車椅子・歩行補助器・松葉杖)
- ・葬祭事業

◎ 障がい者福祉事業

- ・紙オムツ購入代金の一部助成
- ・介護者へお見舞金の支給
- ・バースデーカードのお届け
- ・ふれあい・いきいきサロン活動支援
- ・お見舞いハガキのお届け

◎ 低所得者福祉事業

- ・見守りネットワークの強化
- ・ボランティア活動の推進
- ・共同募金運動の推進
- ・日赤社資募金の推進
- ・心配ごと相談

◎ 親和会活動支援

- ・地域活動支援センター管理運営
- ・親和会活動支援
- ・手をつなぐ育成会活動支援

◎ 啓発活動

- ・和木町福祉まつりの開催
- ・福祉関係諸団体との連携強化

◎ 児童福祉事業

- ・要・準要保護世帯児童の援護
- ・子育てサロン活動支援
- ・赤ちゃん絵本贈呈
- ・小・中学校図書充実支援

- ・社協だより発行
- ・ホームページ開設

平成29年度 和木町社会福祉協議会の決算報告

平成29年度 和木町社会福祉協議会決算 (社会福祉事業区分)

(単位：円)

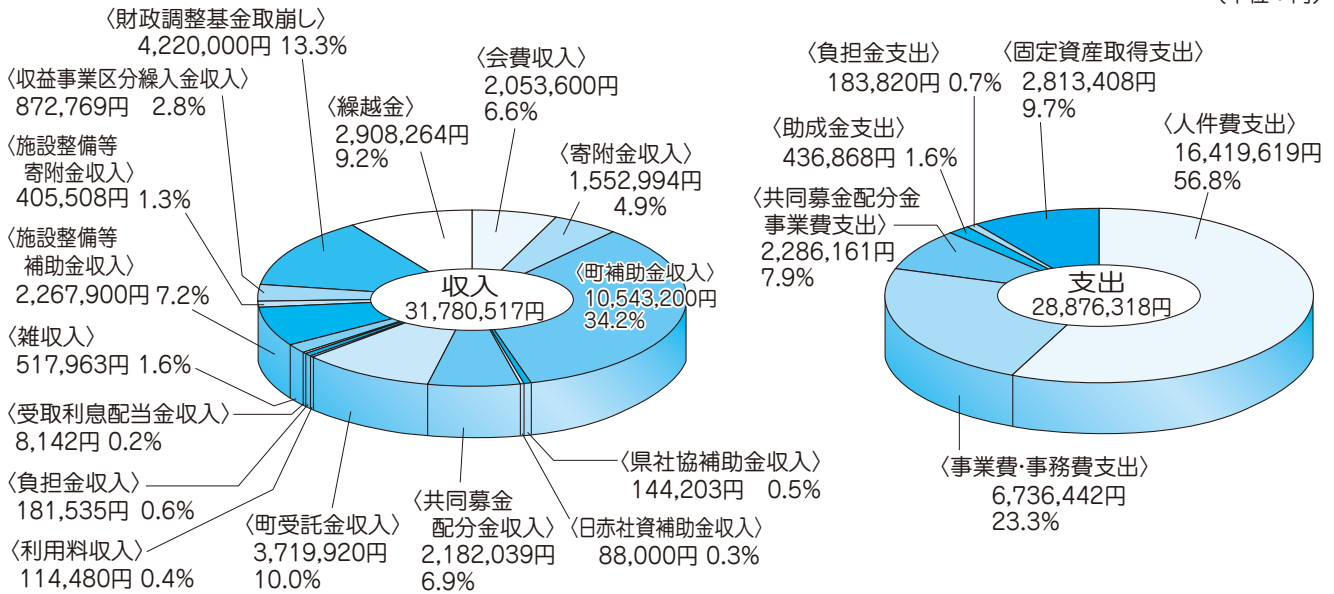

収入合計 31,780,517 円 - 支出合計 28,876,318 円 = 次年度繰越額 2,904,199 円

平成29年度 和木町社会福祉協議会決算 (収益事業区分)

(単位：円)

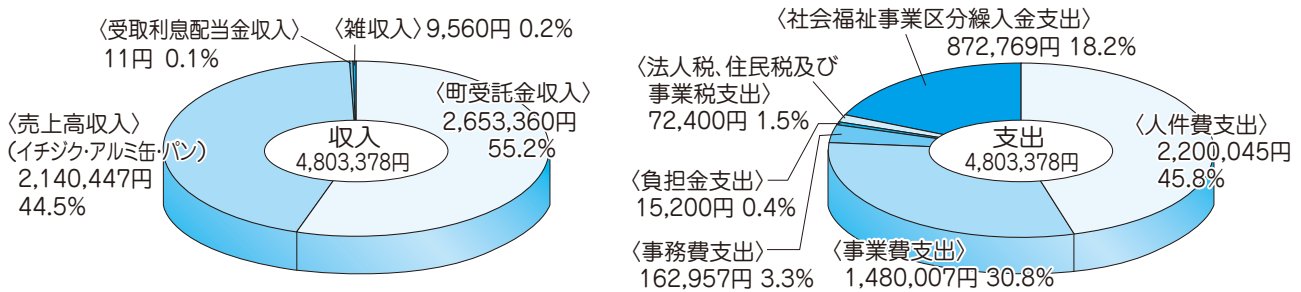

収入合計 4,803,378 円 - 支出合計 4,803,378 円 = 次年度繰越額 0 円

総合貸借対照表

平成30年3月31日 現在

(単位：円)

資産の部				負債の部			
科目	当年度末	前年度末	増減	科目	当年度末	前年度末	増減
流動資産	3,794,308	3,568,995	225,313	流動負債	890,109	660,731	229,378
固定資産	40,480,575	41,916,047	-1,435,472	固定負債	8,564,340	7,879,480	684,860
基本財産	1,000,000	1,000,000	0	負債の部合計	9,454,449	8,540,211	914,238
その他の固定資産	39,480,575	40,916,047	-1,435,472	純資産の部			
				基本金	1,000,000	1,000,000	0
				基金	29,180,000	33,400,000	-4,220,000
				国庫補助金等特別積立金	2,356,156	581,766	1,774,390
				次期繰越活動収支差額	2,284,278	1,963,065	321,213
				(うち当期活動収支差額)	-3,898,787	-2,745,265	-1,153,522
				純資産の部合計	34,820,434	36,944,831	-2,124,397
資産の部合計	44,274,883	45,485,042	-1,210,159	負債及び純資産の部合計	44,274,883	45,485,042	-1,210,159

社協より にゅ～すをお届けします



平成30年度「和木町福祉まつり」開催

「来て！見て！つなごう 心の和」を大会主題として、約200名の来賓・一般参加者のもと、地域での社会福祉に貢献された方々が表彰を受けられました。

また式典終了後には、光市在住の音楽演奏家、磯村靖幸氏によるピアノ演奏を開催し、たくさんの方々が来場されました。

なお、表彰者は以下のとおりです。（敬称略）

☆ 永年勤続者（10名）

嘉屋 博毅 大石 孝 松村 亮 伊藤 嘉國 上村ハツ子 岡田千賀子
佐伯 文子 吉本屋亜希子 穂積 由美 藤川 茂樹

☆ 社会福祉協助者（19名）

金本真里子 藤高 孝子 中本 嘉子 村田由紀子 杉本 史枝 平藤 政枝
古川由紀子 南波トシ子 森川 暎子 中原 清美 元川 裕子 谷本 光令
竹原 町子 江口 幸子 中園 義昭 竹野 祥子 正木 孝行 山縣 泉
本家 好

☆ 特別協助者（8名）

青木 幸美 泉 幸恵 磯部 宮子 重本 憲孝
高倉 光治 土川 律子 廣谷佳代子 森本 光子



表彰式の様子

これからもご活躍を期待しています。



「エコキャップ」収集で「エコ活動」

身近なエコ活動として、ひとりひとりが少し意識することで、簡単にエコ活動に参加できるのが、この「エコキャップ」の収集。よく飲んだりするペットボトルのキャップを集めて、世界の子供達にポリオ等のワクチンを届けようという活動です。

社協ではペットボトルのキャップ（エコキャップ）の収集運動を推進し、回収活動をしておりますので、ご協力よろしくお願い致します。

※ 収集時の留意点

- ① エコキャップは清涼飲料水など、本体がペットボトルのキャップが対象です。（食料品のフタも収集可能です）
- ② キャップの汚れやシール（値札、キャンペーンシールなど）は取り除き、きれいに洗って乾燥させておいてください。



日赤社資募金へのお礼

日本赤十字社の社資募金は、今年度も婦人会の皆さんと、一部自治会の皆さんのご協力により、5月初日より末日まで行いました。その結果、戸別募金897,500円、法人募金64,000円の、合計961,500円（7月1日現在）となる、善意の募金額となりました。この募金はさっそく、日本赤十字社山口県支部に送られ、赤十字活動に有意義に使われることとなります。

皆様のご協力に感謝申し上げます。ありがとうございました。



高齢者パットゴルフ大会

5月14日、蜂ヶ峯ゴルフガーデンパットゴルフ場で、高齢者パットゴルフ大会を五月晴れのもと、開催しました。27名の参加された方達とボ連協のメンバーも一緒に競技しました。最高齢の方がホールインワンを5回も出され、皆さんびっくりしていました（ご本人も）。年一回の高齢者パットゴルフ大会に多くのご招待者のご参加をお待ちしています。



葬祭事業について

和木町社会福祉協議会では、町内に居住されます方のご逝去に際し、葬儀の簡素化を旨として、指定葬儀社と委託契約を結び一定価格で葬祭が出来るようにしております。ただし町内の集会所等での葬儀に限られ、町外で実施される場合は適用されません。

☆ 社協への連絡窓口について

和木町社会福祉協議会		事務局	☎52-8644 和木2丁目15-22
休日・夜間 (勤務時間外)	飯富 重幸	自宅	☎0829-58-8342
	松本健太郎	自宅	☎53-2523
	松村 亮	自宅	☎53-2567

☆ その他、手続き・準備等について

1. 葬儀等の日程を決める	お寺さんに枕教をお願いし、通夜、葬儀の日時を決める。
2. お手伝いの依頼	自治会、講の方に連絡しお願いする。
3. 埋葬許可の取得は……	役場住民サービス課（死亡診断書必要）が担当窓口（休日・夜間は、守衛さんが対応してくれる）
4. 遺影写真の依頼は……	ますい写真場 ☎52-3627 和木2丁目12-38
5. 供花依頼は…… (なるべく早めに)	和木生花店 ☎52-7254 和木2丁目8-13 くにきよ園芸 ☎52-8778 和木5丁目2-38
6. タクシー・マイクロバス等の依頼は……	有和木交通 ☎52-5110 和木2丁目8-11 (フリーダイヤル 0120-191719)
7. お弁当等の依頼は……	玉川 ☎53-3553 和木1丁目11-28

☆ 社協での対応について

- (1) 指定葬儀社のご紹介をいたします。
- (2) 社協会員に対しては香典を持参し、弔問いたします。



☆ 指定葬儀社

- ・葬儀社は、指定3社のうちより選んでください。
- ・何れでもよい場合は、3社を交互に利用させていただきます。

☎52-5699 (有)大竹市民葬祭
大竹市南栄2-4-3

大竹市民葬祭
駐車場約100台分完備

☎52-3927 (有)大竹葬儀社
大竹市本町1-7-24

大竹葬儀社
駐車場約50台分完備

☎45-1200 (株)ベルコ東山口
岩国市御庄4-1-10-8

ベルコ東山口
駐車場約200台分完備

※葬儀社が決まると、左記単価表によって決定してお願いすることとなります。

☆ 葬祭事業委託契約単価表

品名	A	B	C	D
祭壇 (含、幕、前飾生花、供物)	64,800円	139,900円	187,000円	216,000円
お棺	43,200円	64,800円	86,400円	108,000円
霊柩車	21,390円 (バン型に限る)			
搬送車	14,700円			
礼状はがき	1セット 108円 (封筒の無い場合55円)			
位牌	4,320円			
脱臭剤	3,240円			
ドライアイス	8,640円			
佛衣	5,400円			
香典帳一式	5,400円 追加1冊540円			
ストレッチャーふとん	8,640円			
骨壺	10,800円			
その他	43,200円 受付椅子、香炉、通夜香炉、棺かけ、マイクセット、式進行一式、道路看板等			

※なお、ご遺族の都合により会葬礼品が必要な場合は、従来通りの価格(540円/個)とする。

遺影写真・生花・花環・照明等は別料金とする。

※霊柩車の宮型霊柩車はご遠慮ください。

社協では、こんなことをしています

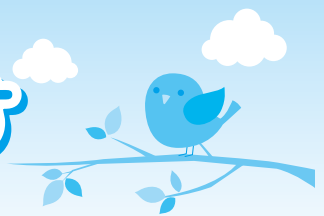

寝具乾燥サービス

●サービス内容

在宅の寝たきり高齢者が日常生活に使用する、ふとん等寝具の丸洗いをを行う事により、心の安らぎを与えるとともに、健康の保持と生活環境の向上を図る。

●対象者

和木町内に1年以上住所を有する在宅の寝たきり高齢者

●実施日 年2回（4月、10月）

●利用者負担金

寝具丸洗い一回につき、5,000円までは無料。
5,000円を超える場合、超えた金額は利用者負担。

●備考

掛け布団、敷き布団、毛布各1枚で、約5,000円。

福祉用具貸し出し

●サービス内容

車いすやベッド等の福祉用具を貸し出して、快適なライフサイクルを提供する。

●対象者

町内在住の方（介護保険対象の方は、短期間の利用のみ貸し出し可）

●実施日

随時

●利用者負担金

車いす…100円/月

（1ヶ月未満は無料）

ベッド…500円/月

その他…無料

●備考

・貸し出し期間は原則として6ヶ月以内

・現在保有している福祉用具

（車椅子20台〔うち子ども用1台〕、ベッド11台、歩行補助器1台、松葉杖5組）



紙オムツ購入代金の助成

●サービス内容

寝たきりの方および障がい者等で常時紙オムツを使用されている方に対して、紙オムツ購入代金の一部を助成する。

●対象者

和木町在住で、常時紙オムツを使用されている寝たきりの方および障がい者等。

なお、介護保険より紙オムツ費用の給付を受けておられる方は対象となりません。

●実施日

年4回（2月、5月、8月、11月）

●利用者負担金 無料

●備考 助成金額、一ヶ月1,000円



車椅子



電動ベッド



松葉杖



歩行補助器

歳末おせちのお届け

●サービスの内容

近隣に肉親がない等、お正月を独りで過ごされる方におせちをお届けする。

●対象者

75歳以上のひとり暮らし高齢者で、町内及び隣接市に、肉親が居住していないこと。また、お正月を独りで過ごされる方。

生活保護者であること。

●実施日

12月31日

●利用者負担金

無料

●備考

1人当たり4,000円のおせち



福祉電話

●サービス内容

ひとり暮らし高齢者および身体障がい者で、電話の設置が困難な家庭に、電話権利を貸与する。

●対象者

低所得のひとり暮らし高齢者および身体障がい者

●実施日

随時

●利用者負担金

無料（通話料、工事費等は利用者負担）

●備考

保有台数12台



仲間はパワー 婦人会

婦人会では様々なボランティアをしています。今回は、会員相互の理解を深める為の会員研修旅行についてお話ししたいと思います。

6月11日(月)会員の約3割の53名が「パンの八天堂」本社・工場見学に行きました。衛生的な明るい社屋の中で丁寧な会社説明をして頂き又、工場内では作業の手を止め、色々な段取りや工夫をお話しくださり大変有意義な一日を過ごすことが出来ました。家に帰って食べたお土産のクリームパンは“夢のようなおいしさ”でした。

この様に皆で社会を共有することは、これからのボランティア活動に一層のパワーになると信じています。



●平成30年度 事業計画●

月	行 事 名
4月	2(月) 総会・4月度定例会 10(火) 第3回福祉まつり実行委員会
5月	14(月) 高齢者パットゴルフ大会 15(火) 6月度繰上げ定例会・第4回福祉まつり実行委員会
6月	2(土) 和木町福祉まつり
7月	2(月) 福祉まつり実行委員会(反省会) 8(日) 草とりボランティアin蜂ヶ峯総合公園(バラ園)
8月	2(木) 8月度定例会 2(木) わきあいあい苑盆踊り福祉会館清掃VO
10月	2(火) 10月度定例会 わきあいあい苑清掃VO
11月	16(金) 大竹市ボ連協との交流会
12月	3(月) 12月度定例会 8(土) 歳末福祉餅つき大会 わきあいあい苑餅つき大会 福祉会館清掃奉仕
1月	18(金) 新年保育所餅つき大会
2月	4(月) 2月度定例会
3月	8(金) 高齢者ふれあい親睦会

*都合により変更の場合あり



緊急募集!! 掲示板

“缶ペコ”ボランティア募集!!

町内のゴミ集積場近くに設置してある「アルミ缶回収箱」のアルミ缶を回収するボランティアを募集します。

内容など詳細につきましては、社会福祉協議会(☎52-8644)までご連絡ください。

再生封筒づくりの紙を回収しています。福祉会館、役場の回収箱へお願いします。(清和会)

アルミ缶の回収にご協力ください。資源サイクル活動と福祉資金になります。町内の回収箱へ。(缶ペコグループ)

点訳ボランティアの仲間を募集しています。(点訳すばるの会)

リングブル(アルミ缶)を回収しています。ペットボトルにはつめず、ビニール袋や紙袋等につめて、福祉会館までお願い致します。(青い鳥)

エコクラフト会員募集

手芸が好きな方でボランティアをしてみたい方を、男女問わず募集します。毎月第二・第四金曜日に集まって活動します。

ぼらんていあのことならボ連協へ☎52-8644
(社会福祉協議会内)

点訳すばるの会

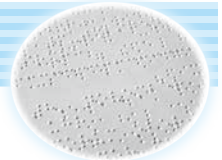

点訳すばるの会は平成5年4月に設立され、今年で25年になります。点訳は視覚に障害のある方の為に墨字(活字)で書かれている多種多様な情報を点字に変換する作業です。

当初は技能習得等難しく何度も挫折しそうでしたが、利用者の指先が点字を辿り読んでいく姿に自分自身も支えられ、今日までできました。

最近では点字機器の開発や情報の多さ、多様性またノーマリゼーション(障害をもつ方が地域で平等に生活を営むことが当然とする福祉の考え方)の取組で益々必要な点訳作業をボランティアとして活動していきたいと思っています。

点訳に興味のある方の参加をお待ちしております。ご連絡は和木町社会福祉協議会へ。

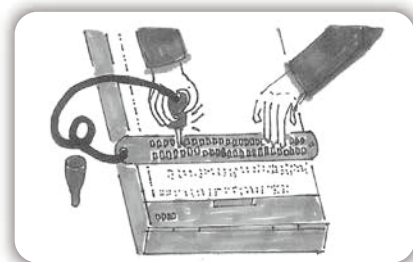

新しい生命

～赤ちゃん絵本のプレゼント～

民生委員さんと一緒に絵本のプレゼントをしました。元気な赤ちゃんのかわいいお顔で癒されてください。



さくらちゃん



颯斗(はやと)くん



成(じょう)くん



冬梧(とうご)くん



羽菜(はな)ちゃん



大翔(ひろと)くん



咲(さき)ちゃん



※申込用紙は社協窓口にあります。



掲載写真差し上げます
わき社協だよりに掲載した写真を無料で差し上げます。ご希望の方は社会福祉協議会(052-8664)までご連絡ください。

「意見・ご感想の募集」
より充実したわき社協だよりをお届けする為に、紙面について皆さんの意見やご感想を募集します。おもしろかった記事や、こうしてみてもいい、皆さんの声をお届け下さい。また、社協だよりに掲載したい記事や写真も受け付けておりますので、合わせてご連絡ください。

問い合わせ先
和木町社会福祉協議会
TEL:0887-521-8644
FAX:0887-531-2822
まいお願ひします。

あしあと
西日本を襲った豪雨災害。奇しくも昨年のほぼ同時期に、九州北部豪雨災害が発生しています。年々こうした自然災害が増え、さらには規模も大きくなっているような気がします。梅雨時でもありますが、これからの時期は台風も発生して、これも予測されます。加えて各地で地震なども起こっています。気をつけていてもなかなか対処できるものではないかもしれませんが、昨年とまた同じことを記すことになりませんが、口ごもるから「自分のできること」、「家族のできること」、「近所と力を合わせてできること」を今一度考えて、防災に備えるようにしたいと思います。

寄付のお礼 (平成30年4月1日から6月30日現在 順不同)

- 香典返し**
 - 宮中 宏子様 金一封
 - 古田 順子様 金一封
 - 樹本 正弘様 金一封
 - 宮本 真佐子様 金一封
 - 仲谷 昇二様 金一封
 - 兼庄 喜義様 金一封
 - 三木 悦子様 100,000円
 - 江島 一義様 金一封
 - 榎島 昭男様 金一封
 - 榎島 栄子様 金一封
 - 福井 高治様 金一封
 - 増井 幸伸様 100,000円
 - 田中 時男様 金一封
- 一般寄付**
 - 西本 玲子(藤元)様 金一封
 - トリムパレー様 金一封
 - 和木カラオケ同好会様 23,446円
 - 特定非営利活動法人 エルマーの会様 1,281円
 - 青い鳥様 10,000円
 - 薪窯ピッツアフエリーチエ 藤元 勇太様 金一封
 - おかしランド様 878円
 - 和木産直市様 金一封
 - バレンタインズクレープス 高林 功様 金一封
 - 一坪の花屋様 金一封
 - PIP530様 金一封
 - アトリエ ラクアンドック様 金一封
 - 田村サヨリ様 金一封
 - 村中志津枝様 金一封
 - 和木町ボランティア連絡協議会様 10,000円
 - 里山研究会様 金一封
 - 明本 收二様 金一封

社会福祉協議会に、上記の方からご寄付をいただきました。ご厚情に対して厚くお礼申し上げます。この浄財は、和木町内の地域福祉事業を推進するために、有意義に活用させていただきます。なお、社会福祉協議会では、香典のお返し、お見舞い返し、チャリティー等のご寄付を常時受け付けております。※「社会福祉協議会」へのご寄付は、所得税の控除対象となる寄付金に指定されています。※金額につきましては、本人様の同意に基づいて掲載しています。