

わき 社協だより

2018
10/15

vol.139

編集発行：社会福祉法人 和木町社会福祉協議会
〒740-0061 山口県玖珂郡和木町和木 2-15-22
Tel：0827-52-8644 Fax：0827-53-2822
E-mail：wakisha@mx52.tiki.ne.jp
http://wakisha.jp/ ©印刷：有限会社 広瀬印刷

赤い羽根共同募金 スタート!!



平成30年度の赤い羽根共同募金が、
今年も10月1日よりスタートしました。

この図書購入費贈呈事業にも、共同募金が活用されています。

#相談ごとは…

なにか困ったことがあれば
下記まで。

■毎週水・金曜日■
8：30～16：00
☎52-1616

お気軽にご相談ください。

クローバーの 手づくりパン定期販売

日時
平成30年11月14日(水)
15:00～15:30
※12・1月はお休みです。

場所
和木町総合福祉会館1階ロビー

※わき愛あいフェスティバル(11/4)、
わきコンサート(12/8)にも出店し
ます!!

子育てサロン たんぽぽ

- 11月20日、12月18日、1月15日
(毎月第3火曜日) 10:00～11:30
- 和木2丁目第3集会所
- 会費 100円 (1家族)

たくさんの参加をお待ちしています



じぶんの町を良くするしくみ。



赤い羽根共同募金



10月1日(月)～12月31日(月)

赤い羽根 | 検索 | www.akaihane.or.jp

○助成の対象は、都道府県によって異なります。(わしくはこちらから→)



共同募金は、民間の社会福祉事業を支援するための募金として「社会福祉法」に位置づけられ、全国一斉に展開されます。皆様からお寄せいただいた尊い寄付金は、地域福祉のために役立てられます。

平成30年度目標額

2,650,000円

まめちしき
赤い羽根
共同募金

昨年度の実績額は2,622,878円で、そのつかい途は下記のさまざまな分野の予定です。



- A募金** (山口県内の福祉施設等配分募金)
使途 山口県内の福祉施設等(和木町を含む)に事業費として配分されます。
- B募金** (和木町内の福祉活動配分募金)
使途 和木町内の福祉活動推進事業費として配分されます。
- C募金** (歳末たすけあい募金)
使途 歳末たすけあい事業として、和木町内の方々の見舞金等に配分されます。

など、地域のいろいろな活動のために役立てられています。



赤い羽根共同募金はわが国で唯一の国民総参加を目指す募金運動です。国民1人ひとりがその立場でこの運動に参加していただこうと、様々な募金方法を取らせていただいています。家庭で、街頭で、職場、学校など1人ひとりにできる場所で、積極的にこの運動に参加していただき、住んでいる地域の福祉に関心を持ってくださることを願っています。

お知らせ

赤い羽根共同募金 歳末たすけあい募金配分(お見舞金)

の申請を受け付けます。

和木町共同募金委員会では、次の方に対し年末お見舞金を交付します。

該当される方は**11月15日(木)**までに和木町社会福祉協議会へ申請書を提出してください。(申請書は社会福祉協議会窓口またはホームページよりダウンロードできます。)

記

- 1、身体障害者手帳(1～2級)を有する者
- 2、療育手帳(A, B)を有する者
- 3、精神障害者手帳(1～2級)を有する者
- 4、ひとり親世帯(18歳未満の子を有する母子、父子のみの世帯。ただし生活保護受給世帯はのぞく)
- 5、長期療養者 ① 6ヶ月以上入院者
② 3ヶ月以上在宅療養者

※印鑑と手帳(1～3の方)を持参してください。

※家族の方等で代理で申請される場合は、本人との関係がわかるものを持参ください。

※平成30年11月1日現在が該当となります。



問合せ先 和木町社会福祉協議会 ☎52-8644



社協会員加入ありがとうございます!

～ 社協はだれもが安心して暮らせる町づくりをすすめます ～

5月から実施してきました社協会員募集は、皆さんからの温かいご理解・ご協力をいただき、大きな成果をおさめることができました。

皆さんからお寄せいただいた会費は、地域に根ざしたあたたかい福祉活動の展開を図るために、社協の貴重な自主財源とし、社協が取り組む地域福祉活動、高齢者・障害者等のための福祉活動に、有効に活用させていただくとともに、各地域で実施する福祉活動の資金として還元していきます。今後とも変わらぬご支援とご協力をお願い申し上げます。ありがとうございました。

尚、会員募集にご尽力くださいました各地区の福祉員さんに、厚くお礼申し上げます。

平成30年度社協会費

総額 **2,015,000円**

一般会費(1,694世帯) 1,475,000円

法人会費(70社) 540,000円

平成30年度会費状況

地区	特別賛助	特別	準特別	一般	加入合計	金額(円)	地区	特別賛助	特別	準特別	一般	加入合計	金額(円)
関ヶ浜1		14	24	6	44	55,600	中組	1	13	41	31	86	95,600
関ヶ浜2		3	58	30	91	82,000	山の手			9	56	65	42,600
緑ヶ丘		3	16	25	44	37,000	曙		5	17	55	77	60,000
大谷			10		10	10,000	三井化学和木社宅				21	21	12,600
瀬田1丁目		6	33	40	79	69,000	中開		20	40	44	104	106,400
瀬田2地区		6	58	82	146	119,200	加賀開		7	35	46	88	76,600
つじヶ丘		5	11	102	118	82,200	上灰場		11	14	63	88	73,800
蜂ヶ峯				69	69	41,400	中灰場		15	28	30	73	76,000
上組		15	46	69	130	117,400	沖灰場		4	30	87	121	90,200
前組		13	26	42	81	77,200	新地			23	83	106	72,800
背戸場	1	4	13	5	23	34,000							
下組		17	4	9	30	43,400	合計	2	161	536	995	1,694	1,475,000

平成30年度社協法人会員名簿

No	法人・個人商店名	金額	No	法人・個人商店名	金額	No	法人・個人商店名	金額
1	三井化学(株)	80,000	25	株和木商事	10,000	49	株河内設備	2,000
2	JXTGエネルギー(株)	80,000	26	JA山口東和木支所	10,000	50	ゴルフクリニック	2,000
3	安禅寺	10,000	27	海井医科器械(株)	6,000	51	山陽印刷(株)	2,000
4	おおたけ(株)	10,000	28	興亜レジャー開発(株)	6,000	52	セブソイレブ岩国和木3丁目店	2,000
5	(有)大竹市民葬祭	10,000	29	竹の子の里(株)	6,000	53	株太昭組	2,000
6	(有)大竹葬儀社	10,000	30	桧山事務器(株)	6,000	54	田中機器商会	2,000
7	関西保温工業(株)	10,000	31	ラグマシーン・ヒロ	6,000	55	中華食堂 和木	2,000
8	木村医院	10,000	32	(有)カシヤマ総合保険	5,000	56	株津元商店	2,000
9	清水建設	10,000	33	株サントク	5,000	57	手づくり雑貨とこ・とこ	2,000
10	旬菜酒場 がつてん承知之助	10,000	34	株ジュエル森脇	5,000	58	鉄ばん屋 じゅう兵衛	2,000
11	浄蓮寺	10,000	35	太陽日酸ガス&ウエルディング株	5,000	59	(有)東洋食産	2,000
12	株ダイワ	10,000	36	(有)田中興業	5,000	60	株ぬまご	2,000
13	株高倉鉄工所	10,000	37	藤田工業(株)	5,000	61	(有)はーとポッポ	2,000
14	竹野海苔(株)	10,000	38	株大田商店	4,000	62	ふじかわボタン手芸店	2,000
15	玉川	10,000	39	(有)くにきよ園芸	4,000	63	株不二ビルサービス	2,000
16	株田宮事務器	10,000	40	株サントーコー	4,000	64	ますい写場	2,000
17	中村クリニック	10,000	41	和木不動産	4,000	65	株丸久和木店	2,000
18	株中村装業	10,000	42	ISEエンジニアリング株岩国営業所	4,000	66	株ミユキエンジ	2,000
19	(有)ノズエパソコン	10,000	43	居酒屋 恵美	3,000	67	明文堂書店	2,000
20	(有)広瀬印刷	10,000	44	みさと鍼灸整骨院	3,000	68	株山口銀行	2,000
21	株ベルコ東山口	10,000	45	村田商店	3,000	69	悠デンタルクリニック	2,000
22	ミートセンター杉本畜産(株)	10,000	46	和木生花店	3,000	70	(有)和木交通	2,000
23	養専寺	10,000	47	株桐田商会	2,000			
24	与田リース(株)	10,000	48	ケンシン電装	2,000			
							合計	540,000

皆さんには、和木町社会福祉協議会の法人会員として、地域福祉にご理解とご支援を賜り、誠にありがとうございます。

社協法人会員の皆さん

社協より にゆ～すをお届けします



今年もやります!!

今年で31回目を迎える「わき愛あいフェスティバル」は、11月4日(日)和木中学校グラウンドを中心に開催されます。

社協では毎年恒例となりました、皆さんのおかげで大変なにごわいをみせている「福祉バザー」を、9時30分より今年も盛大に行います。皆さんから提供されたタオル類や洗剤、陶器類や雑貨用品などを多数出品いたします。どうぞ今年も掘り出し物を探しにきて下さい。

また同会場において、クローバーの手づくりパンや赤い羽根共同募金の街頭募金も行ってまいります。どうぞあたたかいご協力、よろしくお願いいたします。

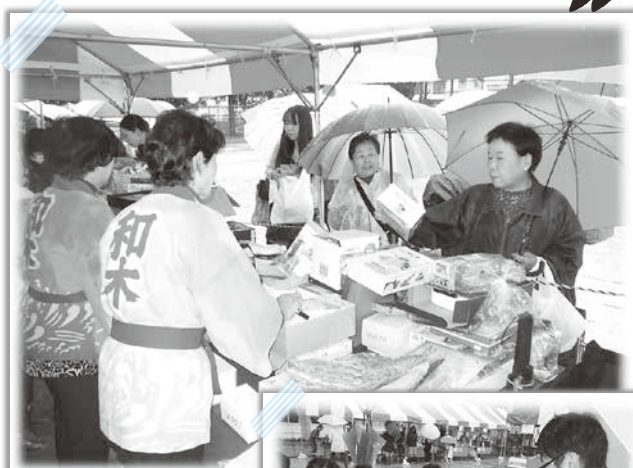

昨年のバザーの様子



赤い羽根共同募金 街頭募金のご案内!!

今年度も町内で街頭募金を予定しておりますので、皆様方の温かいご協力をよろしくお願いいたします。

◆11月4日(日) 9:00～12:00

- ・わき愛あいフェスティバル会場
- ・和木中学校グラウンド3ヶ所
〔ステージ近く、体育館近く、駐輪場近く〕

◆12月14日(金) 17:00～18:00

- ・JR和木駅東口・西口
- ・丸久和木店前



役職員視察研修

7月6日、社協役職員27名が、今年度の社協役職員視察研修に参加しました。

あいにくの天気ではありましたが、今年度は下関市にある高杉晋作が眠っている地で有名な「東行庵」と、宇部市にある「宇部かまぼこ」を見学しました。

幕末の歴史を感じながら、学芸員による展示の解説に耳を傾け、役職員同士での親睦も深められたことでしょう。





地域福祉権利擁護事業

認知症高齢者や障害がある方々が安心して生活できるよう支援する制度です

このようなお困りごと、ありませんか？

計画的にお金を使いたいけど、いつも迷ってしまう…



最近物忘れが多くて、預金通帳をちゃんとしまったかいつも心配…



介護保険関係の書類がたくさんあるけど、どうやって手続きしたらいいかわからない…



福祉サービスを使いたいけど、どうすればいいかわからない…

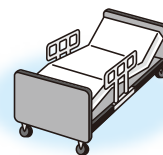

このように、自分ひとりで生活費の管理に困っている方や、福祉サービスの契約などの判断をすることが不安な方などが利用できます。

※施設や病院に入所、入院した場合でも利用できます。

こんなとき…

毎日の暮らしに
欠かせない、
お金の出し入れ
をお手伝い。



日常生活に必要な
事務手続きの
お手伝い。



大切な通帳やはんこ、証書などを
安全な場所で
お預かり。

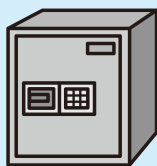

福祉サービスを
安心して利用できる
ようにお手伝い。



などなど……

日常のお金の出し入れ、預金通帳の預かり、福祉サービス利用の申し込み、契約手続きなどのお手伝いをします。

「住みなれた地域で安心して暮らしたい！」そんな誰もが望むことを社協がお手伝いします。気軽にご相談ください。

問い合わせ

和木町社会福祉協議会

☎(0827)52-8644

社協では、こんなことをしています

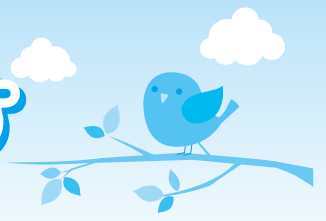

給食サービス(配食型)

- サービス内容
給食ボランティア(つくし会)による手づくりのお弁当を、配食ボランティアが宅配し、健康の保持と、心の暖かさを提供する。
- 対象者
 - ・75歳以上のひとり暮らし高齢者で、介護者不在で家事困難な方
 - ・75歳未満でも同等と認められる方
 - ・準ひとり暮らし世帯で、炊事困難な方
- 実施日
月4回(祝日除く) ※8月は休み
- 利用者負担金 1食100円
- 備考
優先度の高い人から、実情を勘案して決定する。



給食の調理の様子

愛の一声運動

- サービス内容
ひとり暮らしの高齢者を訪問し、その安否を確かめるとともに、ヤクルト・パンを配達することにより健康を保持する。
- 対象者
虚弱及び安否確認を要する満70歳以上のひとり暮らしで、町内在住1年以上の方
- 実施日 週2回
- 利用者負担金 無料

給食サービス(会食型)

- サービス内容
ひとり暮らし高齢者の会食会の開催
- 対象者
和木町在住の、65歳以上のひとり暮らし高齢者
- 実施日
年1回
- 利用者負担金
参加費200円



ふれあい親睦会の様子

お見舞いはがき

- サービス内容
ねたきり・ひとり暮らし高齢者に、敬老および年賀状のはがきを出す。
- 対象者
 - ・65歳以上のねたきり高齢者
 - ・65歳以上のひとり暮らし高齢者
- 実施日
毎年9月および1月
- 利用者負担金
なし
- 備考
和木小学校に依頼



福祉会館清掃ボランティア

例年より格段に気温の高い酷暑の8月10日朝8:00～9:30迄、ボランティア連絡協議会の会員27名の方により、総合福祉会館の草とり、窓清掃、室内清掃をして頂きました。

雨がほとんど降らないこの夏は草とりも大変な作業です。汗まみれになって水分補給しながらでも、皆さんの力で、一時間の間に見事にきれいになりました。

除去された草でいっぱいになった軽トラの前で笑顔の記念撮影。

すっきりときれいになった福祉会館で、ボランティア活動に励んでくださる方たちに本当に頭の下がる思いです。誠に有難うございました。



今年の夏は猛暑続きで、わきあいあい苑入所者の方にとっても、午後七時はまだ地面も暑いということまで、初めて室内での盆踊りになりました。室内ですから明るく、皆さんの顔が良く見えて、顔見知りの方達の出会いの笑顔が特に多く見受けられました。

会員二十六名の方と一緒に、お元気な方は輪の中に入られて、上手に踊っておられましたので、本当に嬉しい気持ちになりました。これからも毎年続けていきたいと思いました。

和木盆踊り保存会

わきあいあい苑盆踊り大会

ぼらんていあのことならぬの部屋



緊急募集!!

掲示板

“缶ペコ”ボランティア募集!!

町内のゴミ集積場近くに設置してある「アルミ缶回収箱」のアルミ缶を回収するボランティアを募集します。

内容など詳細につきましては、社会福祉協議会(☎52-8644)までご連絡ください。

再生封筒づくりの紙を回収しています。福祉会館、役場の回収箱へお願いします。(清和会)

アルミ缶の回収にご協力ください。資源サイクル活動と福祉資金になります。町内の回収箱へ。(缶ペコグループ)

点訳ボランティアの仲間を募集しています。(点訳すばるの会)

リングプル(アルミ缶)を回収しています。ペットボトルにはつめず、ビニール袋や紙袋等につめて、福祉会館までお願い致します。(青い鳥)

エコクラフト会員募集

手芸が好きな方でボランティアをしてみたい方を、男女問わず募集します。毎月第二・第四金曜日に集まって活動します。

ぼらんていあのことならボ連協へ☎52-8644
(社会福祉協議会内)



和木町ボランティア連絡協議会グループ紹介

和木演芸ボランティア

私達、和木演芸ボランティア21名は、毎年、和木町、岩国市の老人ホームや施設へ演芸慰問を行っています。

歌や踊りなど様々な演芸を披露しています。

みなさんに喜んでいただけるよう楽しく集って、日々練習を重ねています。10月2日には、わきあいあい苑へ慰問に行ってきました。

興味をお持ちの方、ぜひ参加をお待ちしています。



新しい生命

～赤ちゃん絵本のプレゼント～

民生委員さんと一緒に絵本のプレゼントをしました。元気な赤ちゃんのかわいいお顔で癒されてください。



葵衣(あおい)ちゃん



杏(あん)ちゃん



呼春(こはる)ちゃん



詩乃(しの)ちゃん



智椏(ちか)ちゃん



穂乃佳(ほのか)ちゃん



朔太郎(さくたろう)くん



咲公(さく)くん



莉乃(りの)ちゃん



鈴(すず)ちゃん

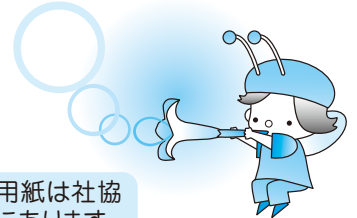

※申込用紙は社協窓口にあります。



寄付のお礼

(平成30年7月1日から9月30日現在 順不同)

木村義則様	200,000円
正木洋治様	金一封
和泉勇次様	金一封
佐々木由美子様	金一封
竹本富美子様	金一封

香典返し



社会福祉協議会に、上記の方からご寄付をいただきました。ご厚情に対して厚くお礼申し上げます。

この浄財は、和木町内の地域福祉事業を推進するために、有意義に活用させていただきます。なお、社会福祉協議会では、香典のお返し、お見舞い返し、チャリティー等のご寄付を常時受け付けております。

※「社会福祉協議会」へのご寄付は、所得税の控除対象となる寄付金に指定されています。

※金額につきましては、本人様の同意に基づいて掲載しています。

掲載写真差し上げます

◎わき社協だよりに掲載した写真をお届けする為に、紙面について皆さんのご意見やご感想を募集します。おもしろかった記事や、こうしてみては？等、皆さんの声をお届けください。また、社協だよりに掲載したい記事や写真も受け付けておりますので、合わせてご連絡ください。

ご意見・ご感想の募集

◎より充実したわき社協だよりをお届けする為に、紙面について皆さんのご意見やご感想を募集します。おもしろかった記事や、こうしてみては？等、皆さんの声をお届けください。また、社協だよりに掲載したい記事や写真も受け付けておりますので、合わせてご連絡ください。

問い合わせ先

和木町社会福祉協議会
TEL (0827)521-8644
FAX (0827)531-2822

までお願いします。

あしあと

今年には台風がとても多く、各地で大きな被害が発生しました。岩国市や広島市など、和木町近郊で被災された地域でも、災害ボランティアセンターが設置され、連日にわたり全国から集まったボランティアさんの力により、復興支援活動が行われています。

そうした中、10月1日よりスタートしました赤い羽根共同募金も、災害・被災地支援ということで、こうした国内で災害が発生した際に、さまざまな被災者支援活動に取り組んでいます。今年も皆さまのあたごの支援・ご協力よろしく願っています。

(画)