

わき 社協だより

2017
4/15

vol.133

編集発行：社会福祉法人 和木町社会福祉協議会
〒740-0061 山口県玖珂郡和木町和木 2-15-22
Tel：0827-52-8644 Fax：0827-53-2822
E-mail：wakisha@mx52.tiki.ne.jp
©印刷：有限会社広瀬印刷

今日からお友達と一緒に

～ 幼稚園入園式 ～



4月12日(水)、和木幼稚園で入園式が行われました。初めて袖を通す大きな制服を着て、これからたくさんの友達をつくって、たくさん遊んで、大きく元気に成長してください。

相談ごとは…

なにか困ったことがあれば
下記まで。

■毎週水・金曜日■
8：30～16：00
☎52-1616

お気軽にご相談ください。

クローバーの 手づくりパン定期販売

日時
5月10日(水)・7月12日(水)
15:00～15:30
※6月はお休みです。

場所
和木町総合福祉会館1階ロビー
※ローズフェスタ(5/20・21)、
福祉まつり(6/3)にも出店します!!

子育てサロン たんぽぽ

- 5月16日、6月20日、7月18日
(毎月第3火曜日) 10:00～11:30
- 和木2丁目第3集会所
- 会費 100円(1家族)

たくさんの参加をお待ちしています



平成28年度 赤い羽根共同募金運動のご報告



平成28年度 共同募金(最終実績額)

(単位:円)

| 募金区分 | 目標額 | 実績額 | 達成率(%) |
|------|-----------|-----------|--------|
| A 募金 | 560,000 | 560,000 | 100.0 |
| B 募金 | 1,890,000 | 2,006,039 | 106.1 |
| C 募金 | 250,000 | 226,000 | 90.4 |
| 合計 | 2,700,000 | 2,792,039 | 103.4 |

(単位:円)

| 募金区分(方法別) | 目標額 | 実績額 | 達成率(%) |
|-----------|-----------|-----------|--------|
| 戸別募金 | 1,760,000 | 1,756,970 | 99.8 |
| 法人募金 | 400,000 | 408,084 | 102.0 |
| 街頭募金 | 85,000 | 81,062 | 95.4 |
| 職域募金 | 100,000 | 125,000 | 125.0 |
| 箱募金 | 135,000 | 132,916 | 98.5 |
| 興業・その他 | 220,000 | 288,007 | 130.9 |
| 合計 | 2,700,000 | 2,792,039 | 103.4 |

昨年10月1日より始めました赤い羽根共同募金運動(12月1日からの歳末たすけあい募金を含む)も、12月31日をもって終了いたしました。

皆さんからよせられた、たくさんのあたたかいご支援とご協力、ほんとうにありがとうございました。この善意の募金は、地域福祉、在宅福祉サービス推進などに活用させていただきます。ここにご報告を兼ね、厚くお礼申し上げます。



平成28年度 赤い羽根共同募金(法人募金)

☆は募金百貨店

(単位:円)

| ※ 募金箱設置場所 | 法人名 | 募金額 | 法人名 | 募金額 | 法人名 | 募金額 |
|-----------------|----------------|--------|-------------------|-------|-------------------|--------|
| JXエネルギー株麻里布製油所 | 三井化学(株) | 40,000 | (有)カシヤマ総合保険 | 5,000 | (株)ぬまご | 3,000 |
| 三井化学(株)岩国大竹工場 | JXエネルギー(株) | 40,000 | (有)くにきよ園芸 | 5,000 | ますい写場 | 3,000 |
| 蜂ヶ峯総合公園 | 安禅寺 | 10,000 | (株)サントーコー | 5,000 | みさと鍼灸整骨院 | 3,000 |
| わきあいあい苑 | (有)大竹市民葬祭 | 10,000 | (株)太昭組 | 5,000 | 村田商店 | 3,000 |
| 和木ゴルフ倶楽部 | (株)桐田商会 | 10,000 | 大陽日酸ガス&ウェルディング(株) | 5,000 | 杜本歯科医院 | 3,000 |
| 木村医院 | 興亜レジャー開発(株) | 10,000 | (有)田中興業 | 5,000 | (有)和木交通 | 3,000 |
| 中村医院・中村クリニック | 旬菜酒場 がつてん承知之助 | 10,000 | 桧山事務器(株) | 5,000 | 和木生花店 | 3,000 |
| 杜本歯科医院 | (株)ダイワ | 10,000 | (有)広瀬印刷 | 5,000 | ゴルフクリニック | 2,000 |
| 悠デンタルクリニック | (有)玉川 | 10,000 | 藤田工業(株) | 5,000 | セブイレブ岩国和木3丁目店 | 2,000 |
| 居酒屋 恵美 | (株)田宮事務器 | 10,000 | (株)ミュキエンジ | 5,000 | 田中機器商会 | 2,000 |
| 鉄ぱん屋 じゅう兵衛 | (株)中村装業 | 10,000 | 与田リース(株) | 5,000 | 手づくり雑貨 とこ・とこ | 2,000 |
| (株)丸久和木店 | (株)ベルコ東山口 | 10,000 | 和木不動産 | 5,000 | 鉄ぱん屋 じゅう兵衛 | 2,000 |
| セブイレブ岩国和木3丁目店 | ミートセンター杉本畜産(株) | 10,000 | 居酒屋 恵美 | 3,000 | (有)東洋食産 | 2,000 |
| (有)カシヤマ総合保険 | 養専寺 | 10,000 | (株)大田商店 | 3,000 | ふじかわボタン手芸店 | 2,000 |
| 和木町役場 | (株)和木商事 | 10,000 | (有)大竹葬儀社 | 3,000 | (株)山口銀行 | 2,000 |
| 和木町文化会館 | J A 山口東和木支所 | 10,000 | 関西保温工業(株) | 3,000 | 明文堂書店 | 1,000 |
| 和木町総合コミュニティセンター | (株)高倉鉄工所 | 7,000 | 木村医院 | 3,000 | ☆コープやまぐち | 860 |
| 和木町体育センター | ラグマシーン・ヒロ | 6,000 | (株)サントク | 3,000 | ☆ココ・コーラウエスト(株) | 13,134 |
| 和木町社会福祉協議会 | 衣料のおかざき | 5,000 | (株)ジュエル森脇 | 3,000 | ☆(株)丸久 | 5,200 |
| 19箇所 | 海井医科器械(株) | 5,000 | 竹野海苔(株) | 3,000 | ☆(一社)和木町地域振興協会 | 15,890 |
| 募金総額 100,730円 | おおたけ(株) | 5,000 | (株)津元商店 | 3,000 | 62社 募金総額 408,084円 | |



和木小学校



和木中学校

愛の募金

和木小学校・中学校の児童・生徒達が、募金活動を実施し、届けてくれました。こうした心あたたまる活動にご協力してくれました、児童・生徒の皆さんに、厚くお礼申し上げます。ありがとうございました。

平成28年度 赤い羽根共同募金(その他)

| 募金区分 | 内 訳 | 募金額 |
|---------|--------------|-----------|
| 戸別募金 | 1,951世帯 | 1,756,970 |
| 街頭募金 | わき愛あいフェスティバル | 55,140 |
| | 和木駅 | 25,922 |
| 職域募金 | 三井化学労働組合 | 100,000 |
| | JXエネルギー労働組合 | 10,000 |
| | 岩国地区消防組合 | 10,000 |
| 箱 募 金 | 和木町職員労働組合 | 5,000 |
| | 和木小学校 | 20,058 |
| | 和木中学校 | 4,743 |
| | 老人クラブ連合会 | 76,284 |
| 興 行 其 他 | その他個人・団体 | 31,831 |
| | バッジ、クオカード | 175,000 |
| | 募金箱設置(※) | 100,730 |
| | 団体寄付 | 4,800 |
| | 個人寄付 | 7,472 |
| | 預金利息 | 5 |
| 合 計 | | 2,383,955 |

共同募金配分先のしくみ

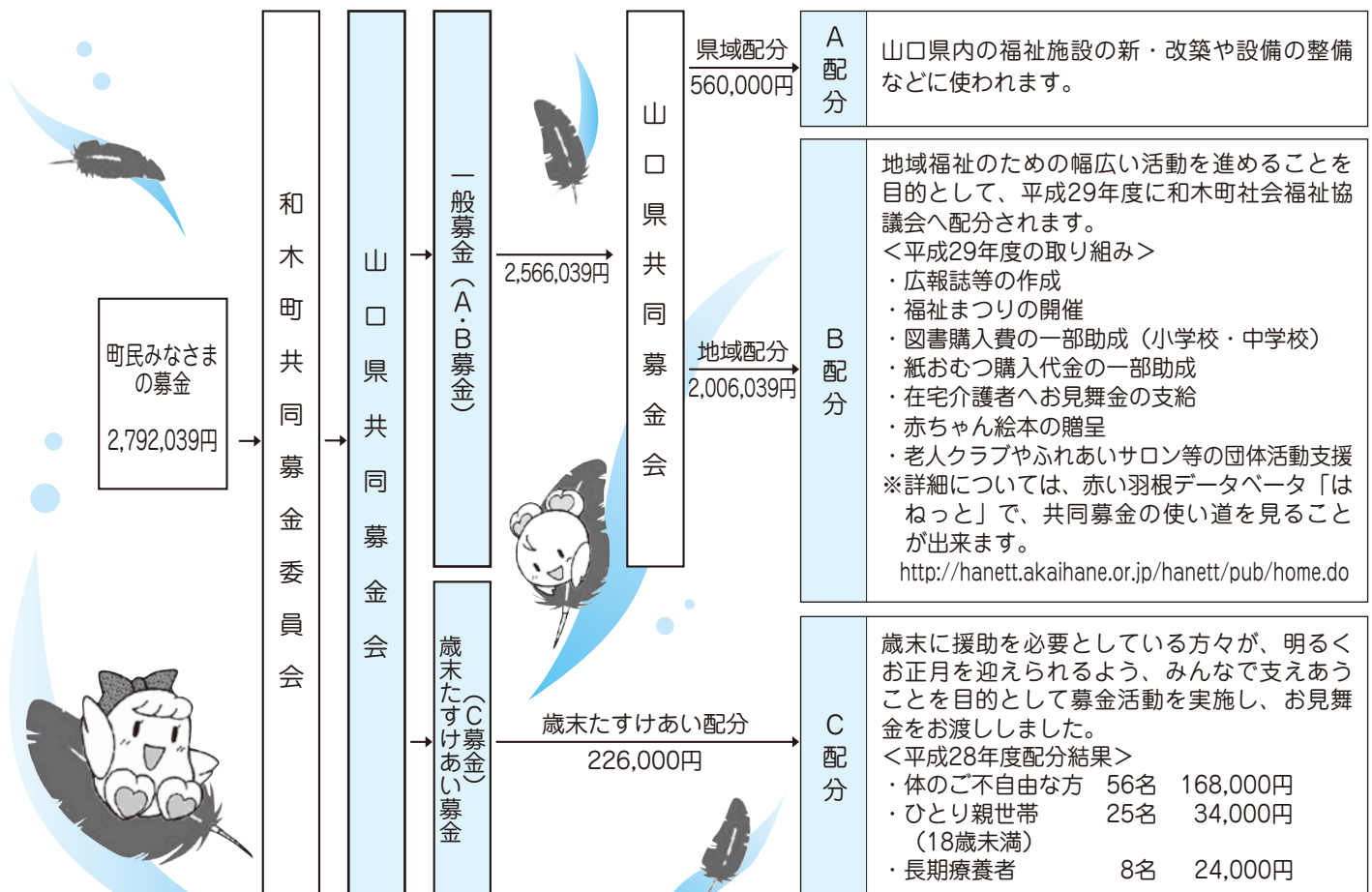

社協より にゅ～すをお届けします



振り込め詐欺に 遭わないために

～ ふれあい親睦会 ～

3月10日(金)、コミュニティセンター3階で、今年度の「ふれあい親睦会」が開催され55名の参加がありました。今回は岩国警察署和木駐在所長木村隆登先生より、まだまだ後を絶たない振り込め詐欺についてのご講話をいただきました。お昼には乾杯と同時に恒例のつくし会による手づくりのお弁当を食べた後、午後からのアトラクションでは、童謡・唱歌を歌う会「赤とんぼ」の皆さんと一緒に昔懐かしい歌を唄って、とても和やかな雰囲気の間場となりました。

参加された皆さん、お疲れ様でした。



福祉農園

ぼらんていあ募集

和木町社会福祉協議会では、蜂ヶ峯総合公園の入り口にあります「福祉農園」の“いちじく”や“柿”の栽培・収穫をしていただくボランティアを募集します。

軽作業につき男女・経験・年齢を問いません。農作業(特に果実)に興味のある方の応募をお待ちしております。

☆申込み先:和木町社会福祉協議会

♪詳細は和木町社会福祉協議会

(☎52-8644)までお問い合わせ下さい♪

《収穫した売上金は、町の福祉事業に活用します》



『みんなで来んさい 笑顔の輪』

今年も「和木町福祉まつり」を6月3日(土)、総合コミュニティセンター・総合福祉会館の両会場で開催します。総合コミュニティセンターにおいては、表彰式やアトラクション、総合福祉会館ではボランティアグループ等の活動展示や、カレーライス、クローバーの手づくりパンや飲み物、野菜などの模擬店などがあります。中でも毎年好評の「バザー」は、今年もまつりの目玉になるのではないのでしょうか。詳しくは後日、各戸にチラシを配布しお知らせします。みなさんの多数の参加をお待ちしています。



スタンブライーも
あるよ!!





福祉の町づくり

社協会員募集

(お願い)



社会福祉法人

和木町社会福祉協議会

和木町和木2丁目15-22

☎52-8644

町社会福祉協議会は、福祉の向上・充実に努め、住みよい町づくりを目指します。福祉の推進は、みんながふれあい、おもいやりを持って、お互い助け合い、協力する心が大切です。ご協力いただく会費は、福祉をおし進める大切な財源です。

町民のみな様の温かいご理解、ご協力をお願いします。

■会員の種別と会費（年間）

| 種別 | 会費 | 要領 |
|--------|------------|---------------------------------|
| 一般会員 | 1口 600円 | 初めての方も、ぜひご加入下さい。何口でも結構です。 |
| 準特別会員 | 1口 1,000円 | 現在多くの人に、ご賛同を得ております。何口でも結構です。 |
| 特別会員 | 1口 2,000円 | |
| 特別賛助会員 | 1口 10,000円 | さらに積極的に、ご援助いただける方です。よろしくお願いします。 |
| 法人会員 | 1口 2,000円 | 何口でも結構です。会社、商店の温かいご協力をお願いします。 |

●会費の額は昨年度と同額です。

※地区福祉員・社協職員が、5月中旬～9月下旬にお伺いしますので、ご協力をお願いします。

こんな事業を行なっています。



地域活動支援センターの管理・運営



赤ちゃん絵本の贈呈



給食サービス事業の実施



共同募金運動・歳末たすけあい運動の推進



ふれあいいきいきサロンの支援

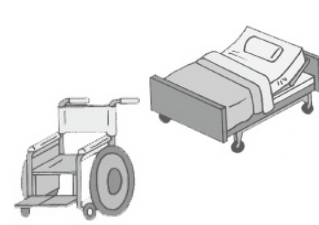

ベット・車イスの貸出し

社協では、こんなことをしています

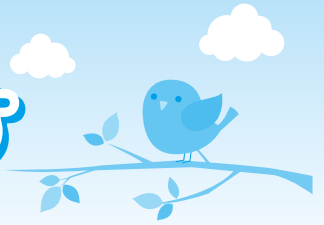

ふれあい・いききサロン助成

- サービス内容
自宅に引きこもりがちな高齢者のふれあい会食、レクリエーション等の活動に助成する。
- 対象者 高齢者
- 実施日 月1回以上
- 利用者負担金 個人負担原則
- 備考
年間3万円、現在町内16箇所



子育てサロン助成

- サービス内容
子育て家庭の親子同士が子育てについての情報交換をしたり、悩みを分かち合ったり、また自由遊びを中心とした親子のふれあい遊びの場となる活動への助成。
- 対象者
0歳～未就学のお子様と、親、祖父母
- 実施日 月1回以上
- 利用者負担金 個人負担原則
- 備考
年間3万円、現在町内1箇所



地域福祉権利擁護事業

- サービスの内容
福祉サービス利用、お金の出し入れ、毎日の暮らしの事務手続き、重要書類や印鑑の預かりなどの手伝い等、日常生活上の判断が十分できない方々や日常生活に不安のある方々が、地域で安心して生活できるように支援する。
- 対象者
身のまわりの事が十分できなかつたり、日常生活に必要なお金の管理に不安を抱えておられる方
- 実施日 随時
- 利用者負担金 相談は無料
支援計画作成・契約後有料1回（1時間程度）
＝1,870円
- 備考
<サービス利用までの流れ>
社協へ相談 → 社協の専門員が訪問 → 支援計画の作成 → 契約 → 援助の開始

災害見舞金及び特別援護資金の支給（共同募金会）

- サービスの内容
風水害、火災、その他の自然災害により死亡された方および住家を流失全壊または全焼した世帯に対して、見舞金を交付する。
- 対象者
風水害、火災、その他の自然災害により死亡された方及び下記の備考欄に該当する世帯
- 実施日
災害が発生した時、災害が発生して死亡したとき
- 利用者負担金 なし
- 備考
見舞金
死亡者…1人につき10,000円
全焼、全壊、全損、流失…1世帯につき20,000円
半焼、半壊、半損、床上浸水…1世帯につき10,000円

災害による死亡者に対する弔慰金の支給（日本赤十字社）

- サービスの内容
災害（火災・風水害）により死亡された方に対して、弔慰金を支給する。
- 対象者
住家の火災により死亡された方
風水害等の自然災害により死亡された方
- 実施日 災害が発生して死亡したとき
- 利用者負担金 なし
- 備考
弔慰金額
死亡者1名につき20,000円



災害見舞金の給付（日本赤十字社）

- サービスの内容
災害により住家が全焼、全壊、流失した被災世帯およびこれに準ずる被災世帯に対して、見舞品を贈る。
- 対象者
災害により住家が全焼、全壊、流失した被災世帯およびこれに準ずる被災世帯
- 実施日 災害が発生したとき
- 利用者負担金 なし
- 備考
毛布 … 世帯人員に1枚を加えた枚数
(例) 世帯人員5名の場合＝6枚
緊急セット … 1世帯(4人)あたり1個

新春恒例 保育所餅つき

新春を迎えた1月20日保育所で餅つき大会を開催しました。

あいにくの雨模様での開催でしたが、保育所の先生方が急遽簡易テントを2張り用意して下さり、社協のテントも準備して、テントの下での餅つきとなりました。子供さんは窓越でしたが元気な応援と、雨が上がったときに、ちょっとだけ餅つきを体験してもらえました。今年も恒例行事の餅つきを子供さんたちに見せることができ、良かったと胸をなでおろし、子供さんたちの健やかな成長を見て、我々も元気に頑張ろうと思いました。



和木町ボランティアグループ紹介

| 名称 | 代表者 | 内容 | 会員数 |
|----------------|----------|------------------|-----|
| つくし会(給配食)会長 | 井原 洵子 | ボランティア連絡協議会会長 | |
| つくし会(関ヶ浜) | 本家 博子 | 第2木曜 給食づくりと配食 | 10 |
| つくし会(瀬田) | 村重 慶子 | 第2木曜 給食づくりと配食 | 10 |
| つくし会(和木上) | 森田真須美 | 第1木曜 給食づくりと配食 | 10 |
| つくし会(和木下1) | 張間真利子 | 第3木曜 給食づくりと配食 | 11 |
| つくし会(和木下2) | 大谷マチエ | 第4木曜 給食づくりと配食 | 10 |
| 配食ボランティア(関ヶ浜) | 土井 佳子 | 第1. 3. 4木曜利用者へ配食 | 9 |
| 配食ボランティア(瀬田) | 川本 洋子 | 第1. 3. 4木曜利用者へ配食 | 10 |
| 配食ボランティア(和木上) | 萩原 民子 | 第2. 3. 4木曜利用者へ配食 | 5 |
| 配食ボランティア(和木下) | 村上 哲生 | 第1. 2木曜利用者へ配食 | 9 |
| 運転ボランティア | 個人ボランティア | 各拠点へ給食を運搬する | 4 |
| アルミ缶ペコグループ | 関本 武司 | アルミ缶回収 | 7 |
| 点訳すばるの会 | 新田 久子 | 点字、点訳 | 4 |
| 青い鳥グループ | 牧島美智江 | 手芸作品のチャリティーバザー | 3 |
| 清和会 | 中田 颯男 | 再生封筒作り | 21 |
| 和木演芸ボランティア | 森脇 明美 | 演芸慰問 | 26 |
| 和木町民生児童委員協議会 | 正中 佳代 | 見守り活動 | 17 |
| 和木カラオケ同好会 | 上岡富士夫 | イベント奉仕 | 41 |
| 和木町婦人会 | 藤本 亮恵 | 各大会奉仕 | 48 |
| つつじの会 | 末岡八重子 | 施設奉仕 | 8 |
| 和木町里山研究会 | 明本 收二 | 森林の環境保全・管理育成 | 16 |
| 和木町要約筆記サークルこぼと | 兼本 信昌 | 要約筆記活動 | 4 |
| 和木盆踊り保存会 | 重本 雪江 | 盆踊り大会の普及 | 45 |
| エコクラフト | 井原 洵子 | 手芸作品を制作し、行事提供 | 15 |



ぼらんていあの部屋



緊急募集!! 掲示板

“缶ペコ” ボランティア募集!!

町内のゴミ集積場近くに設置してある「アルミ缶回収箱」のアルミ缶を回収するボランティアを募集します。

内容など詳細につきましては、社会福祉協議会(☎52-8644)までご連絡ください。

再生封筒づくりの紙を回収しています。福祉会館、役場の回収箱へお願いします。(清和会)

アルミ缶の回収にご協力ください。資源サイクル活動と福祉資金になります。町内の回収箱へ。(缶ペコグループ)

点訳ボランティアの仲間を募集しています。(点訳すばるの会)

リングプル(アルミ缶)を回収しています。ペットボトルにはつめず、ビニール袋や紙袋等につめて、福祉会館までお願い致します。(青い鳥)

手づくりグループのボランティア募集

手芸が好きな方でボランティアをしてみたい方を、男女問わず募集します。平日に集まって活動します。

ぼらんていあのことならボ連協へ☎52-8644
(社会福祉協議会内)



輝け!! ぼらんていあ

大竹・和木ボランティア連絡協議会交流会に参加して

平成28年11月18日、大竹市ボランティア連絡協議会主催の交流会がサントピア大竹にて行われ、和木からは39名参加しました。以前にも大竹との交流会で習得した「スローピーゲーム」で一喜一憂し、その採点の間に各テーブルでは談話に盛り上がり、結果報告では友達になっていました。

その後、和木ボ連は花火音頭を大竹ボ連は大竹音頭を披露し合い、楽しい時間を過ごしました。今年は和木ボ連が主催です。趣向を考えたいと思います。



新しい生命

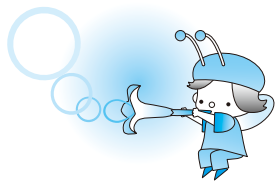

柚葵(ゆずき)ちゃん



雪将(ゆきまさ)くん



陽葵(ひまり)ちゃん

～赤ちゃん絵本のプレゼント～
民生委員さんと一緒に絵本のプレゼントをしました。元気な赤ちゃんのかわいいお顔で癒されてください。

※申込用紙は社協窓口にあります。



修也(しゅうや)くん



紗良(さら)ちゃん



一花(いちか)ちゃん



晴馬(はるま)くん



莉子(りこ)ちゃん



眞翔(まなと)くん



琉斗(りゅうと)くん



悠倫(はるみち)くん



銀士(ぎんじ)くん

人事異動

「お世話になりました」
事務局長 片岡 美幸

「お返事ありがとうございます」
事務局長 飯富 重幸

和木町社会福祉協議会
TEL(0855)522-8644
FAX(0855)530-2822
までお願いします。

「ご意見」「ご感想」の募集
より充実したわき社協だよりをお届けする為に、紙面について皆さんのご意見やご感想を募集します。おもしろかった記事や、こうしてみても？等、皆さんの声をお届け下さい。また、社協だよりに掲載したい記事や写真も受け付けておりますので、合わせてご連絡ください。

掲載写真差し上げます
わき社協だよりに掲載した写真を無料で差し上げます。ご希望の方は社会福祉協議会(☎52-8644)までご連絡ください。

寄付のお礼

(平成29年1月1日から3月31日現在 順不同)

| | | | | | | | | | | |
|--------------------|----------------|----------------|------------|-----------------|------------|-----------------|----------------|-----------------|-----------------|------------|
| 兼重 節子様 金一封 | 山本 正子様 金一封 | 岡崎美喜恵様 50,000円 | 牧島 許子様 金一封 | 浦野 光雄様 100,000円 | 坂戸 泰明様 金一封 | 西田 敏子様 100,000円 | 藤田 武治様 50,000円 | 原中 史朗様 金一封 | 箭野 憲一様 100,000円 | 香典返し |
| 山口東部ヤクルト販売様 3,500円 | 中岡 章夫様 30,000円 | 匿名様 金一封 | 匿名様 金一封 | 匿名様 (2件) 金一封 | 一般寄付 | 村上 幸子様 金一封 | お見舞い返し | 高崎 一彦様 100,000円 | 正木 博敏様 金一封 | 松尾 英一様 金一封 |

社会福祉協議会に、上記の方からご寄付をいただきました。ご厚情に対して厚くお礼申し上げます。この浄財は、和木町内の地域福祉事業を推進するために、有意義に活用させていただきます。なお、社会福祉協議会では、香典のお返し、お見舞い返し、チャリティー等のご寄付を常時受け付けております。※「社会福祉協議会」へのご寄付は、所得税の控除対象となる寄付金に指定されています。

あしあと
昨年同様、四月上旬はあいにくの天気が続き、せっかく咲いた桜もすくなく散ってしまい、日本古来の風習でもある花見があまり満喫できなかったのではないのでしょうか。来年こそは好天に恵まれて、思いっきり満喫したいですね。
表紙の写真にもあります様に、今年幼稚園の入園式に行き参りました。お父さんお母さんと離れた時間を過ごすことが初めての子どもたちがほとんどで、不安いっぱいだったことでしょう。しかし子どもたちは友達を作ることがうらやましく、早くも早く。きっとこれからの三年間ではたくさんの友達を作って、たくさん遊んで、たくましく成長していくことでしょう。
そんな元気な子どもたちの声で、地域が賑やかになるのがとても楽しみです。
(画)