

わき 社協だより

2015
10/15

vol.127

編集発行：社会福祉法人 和木町社会福祉協議会
〒740-0061 山口県玖珂郡和木町和木 2-15-22
Tel：0827-52-8644 Fax：0827-53-2822
E-mail：wakisha@mx52.tiki.ne.jp
©印刷：有限会社広瀬印刷

赤い羽根共同募金 スタート!!



まちがいさがし
クイズもあるよ!
(詳細は2ページへ)

平成27年度の赤い羽根共同募金が、今年も10月1日よりスタートしました。
この写真のふれあいいきいきサロンにも、共同募金が活用されています。

相談ごとは…

なにか困ったことがあれば
下記まで。

■毎週水・金曜日■
8：30～16：00
☎52-1616

お気軽にご相談ください。

クローバーの 手づくりパン定期販売

日時
平成27年11月11日(水)
15:00～15:30
※12・1月はお休みです。

場所
和木町総合福祉会館1階ロビー

※わき愛あいフェスティバル(11/1)、
わきコンサート(12/12)にも出店
します!!

子育てサロン たんぽぽ

- 11月17日、12月15日、1月19日
(毎月第3火曜日) 10:00～11:30
- 和木2丁目第3集会所
- 会費 100円(1家族)

たくさんの参加をお待ちしています

じぶんの町を良くするしくみ。



赤い羽根共同募金



10月1日(木)～12月31日(木)

赤い羽根 | 検索 | www.akaihane.or.jp

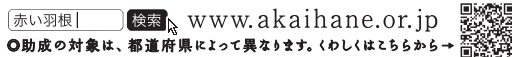

○助成の対象は、都道府県によって異なります。(わしくはこちらから)

共同募金は、民間の社会福祉事業を支援するための募金として「社会福祉法」に位置づけられ、全国一斉に展開されます。皆様からお寄せいただいた尊い寄付金は、地域福祉のために役立てられます。

平成27年度目標額

2,650,000円

まめちしき
赤い羽根
共同募金

昨年度の実績額は2,638,945円
で、その用途は右記のさまざまな
分野の予定です。



A募金 (山口県内の福祉施設等配分募金)

用途 山口県内の福祉施設等(和木町を含む)に
事業費として配分されます。

B募金 (和木町内の福祉活動配分募金)

用途 和木町内の福祉活動推進事業費として配分
されます。

C募金 (歳末たすけあい募金)

用途 歳末たすけあい事業として、和木町内の方々の
見舞金等に配分されます。



赤い羽根共同募金はわが国で唯一の国民総参加を目指す募金運動です。

国民1人ひとりがその立場でこの運動に参加していただこうと、様々な募金方法を取らせていただいています。家庭で、街頭で、職場、学校など1人ひとりにできる場所で、積極的にこの運動に参加していただき、住んでいる地域の福祉に関心を持って下さることを願っています。

まちがい
さがし

下の2つの絵の中に、まちがいが5つ潜んでいます。答えがわかった方は11月30(月)までに、社会福祉協議会へご連絡ください。正解者の中から先着5名様に粗品を差し上げます。



平成27年度

社協会員加入ありがとうございます!

～ 社協はだれもが安心して暮らせる町づくりをすすめます ～

5月から実施してきました社協会員募集は、皆さんからの温かいご理解・ご協力をいただき、大きな成果をおさめることができました。

皆さんからお寄せいただいた会費は、地域に根ざしたあたたかい福祉活動の展開を図るために、社協の貴重な自主財源とし、社協が取り組む地域福祉活動、高齢者・障害者等のための福祉活動に、有効に活用させていただくとともに、各地域で実施する福祉活動の資金として還元していきます。今後とも変わらぬご支援とご協力をお願い申し上げます。ありがとうございました。

尚、会員募集にご尽力くださいました各地区の福祉員さんに、厚くお礼申し上げます。

平成27年度社協会費

総額 **2,117,200円**

一般会費(1,721世帯) 1,591,200円

法人会費(70社) 526,000円

平成27年度会費状況

地区	特別賛助	特別	準特別	一般	加入合計	金額(円)	地区	特別賛助	特別	準特別	一般	加入合計	金額(円)
関ヶ浜1		15	22	9	46	57,400	中組	1	19	37	37	94	107,200
関ヶ浜2		5	53	31	89	81,600	山の手	1	1	9	47	58	49,200
緑ヶ丘		3	23	44	70	55,400	曙		8	21	46	75	64,600
大谷		1	9		10	11,000	三井化学 和木社宅			1	14	15	9,400
瀬田1丁目		8	31	47	86	75,200	中開		24	38	45	107	113,000
瀬田2地区		12	57	81	150	129,600	加賀開		9	37	39	85	78,400
つじヶ丘		4	13	97	114	79,200	上灰場		12	17	53	82	72,800
蜂ヶ峯				69	69	41,400	中灰場		23	31	41	95	101,600
上組	1	16	46	59	122	123,400	沖灰場		13	37	65	115	102,000
前組		15	23	37	75	75,200	新地		6	30	71	107	84,600
背戸場		8	12	6	26	31,600							
下組		18	9	4	31	47,400	合計	3	220	556	942	1,721	1,591,200

平成27年度社協法人会員名簿

No	法人・個人商店名	金額	No	法人・個人商店名	金額	No	法人・個人商店名	金額
1	三井化学(株)	80,000	25	海井医科器械(株)	6,000	49	ゴルフクリニック	2,000
2	JX日鉱日石エネルギー(株)	80,000	26	興垂レジャー開発(株)	6,000	50	山陽印刷(株)	2,000
3	安禅寺	10,000	27	竹の子の里(株)	6,000	51	セブソイレブン岩国和木3丁目店	2,000
4	おおたけ(株)	10,000	28	ラグマシーン・ヒロ	6,000	52	(株)太昭組	2,000
5	(有)大竹市民葬祭	10,000	29	(有)カシヤマ総合保険	5,000	53	田中機器商会	2,000
6	(有)大竹葬儀社	10,000	30	(株)サントク	5,000	54	中華食堂 和木	2,000
7	関西保温工業(株)	10,000	31	(株)ジュエル森脇	5,000	55	(株)津元商店	2,000
8	木村医院	10,000	32	大陽日酸ガス&ウェルディング(株)	5,000	56	手づくり雑貨 ところ・ところ	2,000
9	清水建設	10,000	33	(株)拓和土木	5,000	57	鉄ばん屋 じゅう兵衛	2,000
10	旬菜酒場 がつてん承知之助	10,000	34	(有)田中興業	5,000	58	(有)東洋食産	2,000
11	(株)ダイワ	10,000	35	藤田工業(株)	5,000	59	(株)ぬまご	2,000
12	(株)高倉鉄工所	10,000	36	(株)ミユキエンジ	5,000	60	(有)はーとポッポ	2,000
13	(有)玉川	10,000	37	(株)大田商店	4,000	61	ふじかわボタン手芸店	2,000
14	(株)田宮事務器	10,000	38	(有)くにきよ園芸	4,000	62	(株)不二ビルサービス	2,000
15	中村医院・中村クリニック	10,000	39	(株)サントーコー	4,000	63	(株)丸久和木店	2,000
16	(株)中村装業	10,000	40	和木不動産	4,000	64	明文堂書店	2,000
17	(有)ノズエパソコン	10,000	41	ISエンジニアリング(株)岩国営業所	4,000	65	杜本歯科医院	2,000
18	(有)広瀬印刷	10,000	42	居酒屋 恵美	3,000	66	八百秀	2,000
19	(株)ベルコ東山口	10,000	43	衣料のおかざき	3,000	67	(株)山口銀行	2,000
20	ミートセンター杉本畜産(株)	10,000	44	竹野海苔(株)	3,000	68	悠デンタルクリニック	2,000
21	養専寺	10,000	45	みさと鍼灸整骨院	3,000	69	与田リース(株)	2,000
22	(株)和木商事	10,000	46	村田商店	3,000	70	(有)和木交通	2,000
23	JA山口東和木支所	10,000	47	和木生花店	3,000			
24	松山事務器(株)	8,000	48	(株)桐田商会	2,000			
						合計		526,000

社協法人会員の
皆さん

皆さんには、和木町社会福祉協会の法人会員として、地域福祉にご理解とご支援を賜り、誠にありがとうございます。

社協より、にゅ〜すをお届けします



今年もやります!!



今年で28回目を迎える「わき愛あいフェスティバル」は、11月1日(日)和木中学校グラウンドを中心に開催されます。

社協では毎年恒例となりました、皆様のおかげで大変なにぎわいをみせている「福祉バザー」を、9時30分より今年も盛大に行います。皆さんから提供されたタオル類や洗剤、陶器類や雑貨用品などを多数出品いたします。どうぞ今年も掘り出し物を探しにきてください。

また同会場において、クローバーの手づくりパンや赤い羽根共同募金の街頭募金も行っております。どうぞあたたかいご協力、よろしくお願いいたします。

赤い羽根共同募金 歳末たすけあい募金配分(お見舞金)の申請を受け付けます。

和木町共同募金委員会では、次の方に対し年末お見舞金を交付します。

該当される方は11月20日(金)までに和木町社会福祉協議会または地区民生委員まで申請書を提出下さい。(申請書は社会福祉協議会及び民生委員宅にあります)

記

- 1、身体障害者手帳(1~2級)を有する者
- 2、療育手帳(A, B)を有する者
- 3、精神障害者手帳(1~2級)を有する者
- 4、ひとり親世帯(18歳未満の子を有する母子、父子のみの世帯)ただし生活保護受給世帯はのぞく
- 5、長期療養者
 - ① 6ヶ月以上入院者
 - ② 3ヶ月以上在宅療養者



問合せ先：和木町社会福祉協議会
☎52-8644

「台風18号による関東・東北大雨 災害義援金」の受付について

共同募金会と日本赤十字社では、この災害で被災を受けられた方々を支援することを目的に、義援金の募集を行います。

《受付方法》

- ① ゆうちょ銀行・郵便局の窓口で、送料手数料無料で送金できます。

【振込口座】

口座番号：00120-2-766741

加入者名：日赤平成27年台風18号等大雨災害義援金

- ② 社会福祉協議会に直接持参することも可能です。

《受付期間》 11月30日(月)まで

《問合せ先》 和木町社会福祉協議会 ☎52-8644

赤い羽根共同募金 街頭募金

今年度も町内で街頭募金を予定しておりますので、皆様方の温かいご協力をよろしくお願いいたします。

- ◆11月1日(日) 9:00~14:00

- ・わき愛あいフェスティバル会場

- ・和木中学校グラウンド3ヶ所

(正門・体育館前・駐車場出入り口)

- ◆12月11日(金) 17:00~18:30

- ・JR和木駅東口・西口

- ・丸久和木店前





地域福祉権利擁護事業

認知症高齢者や障害がある方々が安心して生活できるよう支援する制度です

このようなお困りごと、ありませんか？

計画的にお金を使いたいけど、いつも迷ってしまう…



最近物忘れが多くて、預金通帳をちゃんとしまったかいつも心配…



介護保険関係の書類がたくさんくるけど、どうやって手続きしたらいいかわからない…



福祉サービスを使いたいけど、どうすればいいかわからない…

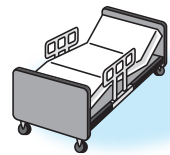

このように、自分ひとりで生活費の管理に困っている方や、福祉サービスの契約などの判断をすることが不安な方などが利用できます。

※施設や病院に入所、入院した場合でも利用できます。

こんなとき…

毎日の暮らしに
欠かせない、
お金の出し入れ
をお手伝い。



日常生活に必要な
事務手続きの
お手伝い。



大切な通帳やはんこ、証書などを
安全な場所で
お預かり。

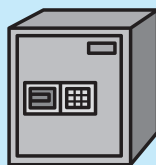

福祉サービスを
安心して利用できる
ようにお手伝い。



などなど…

日常のお金の出し入れ、預金通帳の預かり、福祉サービス利用の申し込み、契約手続きなどのお手伝いをします。

「住みなれた地域で安心して暮らしたい！」そんな誰もが望むことを社協がお手伝いします。気軽にご相談ください。

問い合わせ

和木町社会福祉協議会

☎(0827)52-8644

社協では、こんなことをしています

給食サービス（会食型）

- サービス内容
ひとり暮らし高齢者の会食会の開催
- 対象者
和木町在住の、65歳以上のひとり暮らし高齢者
- 実施日
年1回
- 利用者負担金
参加費200円



ふれあい親睦会の様子

お見舞はがき

- サービス内容
ねたきり・ひとり暮らし高齢者に、敬老および年賀状のはがきを出す。
- 対象者
65歳以上のねたきり高齢者
65歳以上のひとり暮らし高齢者
- 実施日
毎年9月および1月
- 利用者負担金
なし
- 備考
和木小学校に依頼

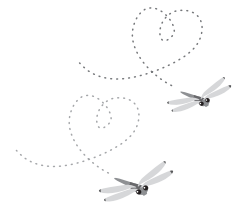

給食サービス（配食型）

- サービス内容
給食ボランティア（つくし会）による手づくりのお弁当を、配食ボランティアが宅配し、健康の保持と、心の暖かさを提供する。
- 対象者
75歳以上のひとり暮らし高齢者で、介護者不在で家事困難な方
75歳未満でも同等と認められる方
準ひとり暮らし世帯で、炊事困難な方
- 実施日
月4回（祝日除く） ※8月は休み
- 利用者負担金 1食100円
- 備考
優先度の高い人から、実情を勘案して決定する。



給食の調理の様子

愛の一声運動

- サービス内容
ひとり暮らしの高齢者を訪問し、その安否を確かめるとともに、ヤクルト・パンを配達することにより健康を保持する。
- 対象者
虚弱及び安否確認を要する満70歳以上のひとり暮らしで、町内在住1年以上の方
- 実施日 週2回
- 利用者負担金 無料



総合福祉会館清掃

8月6日(木)朝8:00よりボランティア連絡協議会メンバー20名が参加し、総合福祉会館のカイツカの剪定作業、草とりそして窓ガラス清掃を実施しました。

夏の太陽が照りつける中、皆さん汗だくになって作業に勤しんでくださいました。おかげさまで写真の様に大変きれいになりました。

本当にお疲れ様でした。



毎年、八月初旬に蜂ヶ峯の「わきあいあい苑」では、夏まつり盆踊り大会が開催されます。大会当日は、苑の前庭中央にやぐらを設け、多くの小提灯をつけて盆踊りの会場が設営され、私たち盆踊り愛好会員二十余名は、苑のお招きにより毎年参加し、午後七時より約一時間、踊り子一同、盆踊り大会を盛り上げています。

今年八月六日に開催され、多くの入苑者の方々から励ましをいただき、喜んでいただきました。

盆踊り大会

「わきあいあい苑」



ぼらんていあ



緊急募集!!

掲示板

“缶ペコ” ボランティア募集!!

町内のゴミ集積場近くに設置してある「アルミ缶回収箱」のアルミ缶を回収するボランティアを募集します。

内容など詳細につきましては、社会福祉協議会(☎52-8644)までご連絡ください。

再生封筒づくりの紙を回収しています。福祉会館、役場の回収箱へお願いします。(清和会)

アルミ缶の回収にご協力ください。資源サイクル活動と福祉資金になります。町内の回収箱へ。(缶ペコグループ)

点訳ボランティアの仲間を募集しています。(点訳すばるの会)

リングプル(アルミ缶)を回収しています。ペットボトルにはつめず、ビニール袋や紙袋等につめて、福祉会館までお願い致します。(青い鳥)

手づくりグループのボランティア募集

手芸が好きな方でボランティアをしてみたい方を、男女問わず募集します。平日に集まって活動します。

ぼらんていあのことならボ連協へ☎52-8644
(社会福祉協議会内)

♡ 輝け!! ぼらんていあ

アルミ缶ペコグループ

私たちの作業内容は、町内21か所に設置された「アルミ缶回収箱」の缶を回収し、間違っ出されたスチール缶やガラス瓶などを目視で除去、そしてアルミ缶のみをプレスブロックにして集積所に保管します。売却金は必要経費を除き全額社協へ、諸事業の経費に使用しています。

一連の作業を現在7名の会員(平均年齢76歳)で行っています。作業の中で一番手間がかかるのは、スチール缶やガラス瓶などの除去です。アルミ缶以外のものがまざらないよう町民の皆さまのご協力をお願いします。



新しい生命

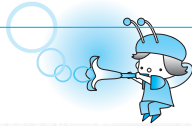

～赤ちゃん絵本のプレゼント～

民生委員さんと一緒に絵本のプレゼントをしました。
元気な赤ちゃんのかわいいお顔で癒されてください。
※申込用紙は社協窓口にあります。



菜々子(ななこ)ちゃん



なぎさちゃん



音愛(おと)ちゃん



琴(こと)ちゃん



優大(ゆうだい)くん



陽心(ひなと)くん



駿佑(しゅんすけ)くん



大翔(ひろと)くん



乃々華(ののか)ちゃん



爽功(さく)くん



暁生(こうせい)くん



妃織(ひおり)ちゃん



青澄(あおと)くん

和木町社会福祉協議会
TEL (0827)521-8644
FAX (0827)531-2822

※までお願いします。

「意見・感想」の募集

より充実したわき社協だよりをお届けする為に、紙面について皆さんのご意見を、ご感想を募集します。おもしろかった記事や、こうしてみてもは？等、皆さんの声をお届けください。また、社協だよりに掲載したい記事や写真も受け付けておりますので、合わせてご連絡ください。

問い合わせ先

掲載写真差し上げます

◎わき社協だよりに掲載した写真を無料で差し上げます。ご希望の方は社会福祉協議会(☎521-8644)までご連絡ください。

寄付のお礼

(平成27年7月1日から9月30日現在 順不同)

- 坂田 昇様 金一封
- 中村 栄子様 金一封
- 岡田 俊子様 金一封
- 西村 品子様 金一封
- 山本 克彦様 100,000円
- 匿名様 金一封
- 匿名様 金一封
- 野村 邦光様 金一封
- 明本 暉夫様 金一封
- 村尾 孝治様 20,000円
- 匿名様 金一封
- 一般寄付 1,000円
- 律口 接子様(3件) 金一封
- 和木町 体育協会「ゴルフ」部様 金一封
- 和木カラオケ同好会様 24,375円
- 匿名様 金一封



社会福祉協議会に、上記の方からご寄付をいただきました。ご厚情に対して厚くお礼申し上げます。

この浄財は、和木町内の地域福祉事業を推進するために、有意義に活用させていただきます。なお、社会福祉協議会では、香典のお返し、お見舞い返し、チャリティー等のご寄付を常時受け付けております。

※「社会福祉協議会」へのご寄付は、所得税の控除対象となる寄付金に指定されています。

※金額につきましては、本人様の同意に基づいて掲載しています。

あしあと

すっかり秋となりました。秋と言えば行楽シーズン。少し前に今年シルバークロウクがありました。どこか、おでかけしましたか？このシルバークロウク、毎年連休ではないという希少性から「フナチナウィーク」と呼ばれることも。今年2009年以来6年ぶりのことで、恒久的ではないためこの次は2026年で、約11年間の見込みだそうです。

まさにプレミアムですね(笑)

さて、今年も例年にも増してマツダスタジアムへ足を運びました。もちろん男気右腕黒田投手の応援や、カープの優勝を期待して。この記事も最終戦観戦後に吉報となる予定でしたが、残念ながらそれは来年以降へ持ち越しとなりました。

来年こそ、期待したいです。

(画)